



# Y A Y A S A N P E R G U R U A N C I K I N I I N S T I T U T S A I N S D A N T E K N O L O G I N A S I O N A L

Jl. Moch Kahfi II, Bhumi Srengseng Indah, Jagakarsa, Jakarta Selatan 12640 Telp. (021) 727 0090, 787 4645, 787 4647

Fax. (021) 786 6955

<http://www.istn.ac.id> E-mail: rektorat@istn.ac.id

## **SURAT PENUGASAN**

Nomor : 128/03-D.02/XII/2025

Ketua Program Studi Arsitektur Fakultas Sains Terapan dan Teknologi Institut Sains dan Teknologi Nasional Jakarta menugaskan kepada:

- |                                    |   |
|------------------------------------|---|
| 1. Ir. Maulina Dian P, MT          | Dosen Prodi Arsitektur ISTN                   |
| 2. Ir. Lely Mustika, MT            | Dosen Prodi Arsitektur ISTN                   |
| 3. Ir. Ima Rachima Nazir, M.Ars    | Dosen Prodi Arsitektur ISTN                   |
| 4. Ir. Muflihul Iman, MT           | Dosen Prodi Arsitektur ISTN                   |
| 5. Nova Anggraini Puspita, ST, MT  | Dosen Prodi Arsitektur ISTN                   |
| 6. Dody Kurniawan, ST, MT          | Dosen Prodi Arsitektur Universitas Budi Luhur |
| 7. Ir. Rudi Purwono, MT            | Dosen Prodi Arsitektur Lanskap ISTN           |
| 8. Rafama Dewi, S.Pd, S.Ars, MT    | Dosen Teknik Sipil ISTN                       |
| 9. Elisabet Merida Kristia, ST. MT | Dosen Teknik Sipil ISTN                       |
| 10. Rildari Syahfarin, ST. MT      | Dosen Teknik Sipil ISTN                       |
| 11. Pizza Agradiana, ST. M.Ars     | Dosen Prodi Arsitektur Universitas Matana     |

Untuk melaksanakan Kegiatan Data Sarana dan Prasarana SMP untuk Program Revitalisasi Satuan Pendidikan Tahun 2026 pada tanggal 14 s.d 28 Desember 2025 di wilayah Provinsi Jawa Barat, yang ditugaskan dari Direktur Sekolah Menengah Pertama, Direktorat Jenderal Pendidikan Anak Usia Dini, Pendidikan Dasar dan Pendidikan Menengah, Kementerian Pendidikan Dasar dan Menengah dengan nomor Surat Tugas 4300/C4/DM.00.02/2025

Demikian surat ini tugas diberikan, untuk dapat dipergunakan sesuai ketentuan yang berlaku, atas perhatian dan kerjasamanya diucapkan terima kasih.

Jakarta, 17 Desember 2025

**Ketua Program Studi Sarjana Arsitektur**



**Ir. Ima Rachima Nazir, M.Ars**

**NIP. 01.0661119**

Tembusan Yth.

-



**KEMENTERIAN PENDIDIKAN DASAR DAN  
MENENGAH  
DIREKTORAT JENDERAL PENDIDIKAN ANAK USIA DINI,  
PENDIDIKAN DASAR, DAN PENDIDIKAN MENENGAH**

Jalan Jenderal Sudirman, Senayan, Jakarta 10270

Telepon (021) 5725610

Laman : <https://pdm.kemendikdasmen.go.id>

SURAT TUGAS

Nomor : 4300/C4/DM.00.02/2025

Menindaklanjuti surat Pemberitahuan Kegiatan Konfirmasi Data Sarana dan Prasarana Sekolah Menengah Pertama untuk Program Revitalisasi Tahun 2026 nomor 4258/C4/DM.00.02/2025 tanggal 11 Desember 2025, Direktur Sekolah Menengah Pertama, Direktorat Jenderal Pendidikan Anak Usia Dini, Pendidikan Dasar, dan Pendidikan Menengah, Kementerian Pendidikan Dasar dan Menengah dengan ini menugaskan nama berikut : *(Terlampir)*

untuk melaksanakan kegiatan Konfirmasi Data Sarana dan Prasarana Sekolah Menengah Pertama untuk Program Revitalisasi Satuan Pendidikan Tahun 2026 pada 14 s.d. 28 Desember 2025 di bawah koordinasi Program Studi Arsitektur Fakultas Sains Terapan dan Teknologi-ISTN.

Semua biaya dalam perjalanan dinas, konsumsi, dan akomodasi dalam rangka perjalanan dinas dari DIPA Direktorat Sekolah Menengah Pertama tahun 2025 sesuai dengan peraturan yang berlaku serta petugas tidak diperkenankan untuk menerima gratifikasi dalam bentuk apapun.

Demikian surat tugas ini diberikan supaya petugas dapat berkoordinasi dengan Dinas Pendidikan Kabupaten/Kota setempat, serta melaksanakan tugas tersebut dengan penuh tanggung jawab dan menyampaikan laporan setelah menyelesaikan kegiatan.

16 Desember 2025

Direktur Sekolah Menengah Pertama,



Dr. Maulani Mega Hapsari, S.IP, M.A.

NIP 197811252001122001

# LAPORAN PENGABDIAN KEPADA MASYARAKAT

## PENDATAAN KERUSAKAN SMP DI PROVINSI JAWA BARAT SEBAGAI DASAR PERTIMBANGAN PROGRAM REHABILITASI SEKOLAH



Oleh :

**INSTITUT SAINS DAN TEKNOLOGI NASIONAL  
UNIVERSITAS BUDI LUHUR  
UNIVERSITAS MATANA**

# **KERANGKA ACUAN KERJA KEGIATAN PENGABDIAN KEPADA MASYARAKAT**

**Judul Kegiatan:**

**Pendataan Kerusakan Sekolah Menengah Pertama (SMP) di Provinsi Jawa Barat sebagai Dasar Pertimbangan Program Rehabilitasi Sekolah**

## **I. LATAR BELAKANG**

Ketersediaan sarana dan prasarana pendidikan yang layak merupakan salah satu prasyarat utama dalam mendukung proses belajar mengajar yang aman, nyaman, dan efektif. Sekolah Menengah Pertama (SMP) sebagai jenjang pendidikan dasar lanjutan memiliki peran strategis dalam pembentukan kualitas sumber daya manusia. Namun demikian, masih banyak bangunan SMP di Provinsi Jawa Barat yang mengalami berbagai tingkat kerusakan akibat faktor usia bangunan, intensitas pemakaian, kondisi lingkungan, serta keterbatasan pemeliharaan.

Kerusakan bangunan sekolah yang tidak terdata secara sistematis berpotensi menimbulkan risiko keselamatan bagi warga sekolah serta menghambat kualitas pembelajaran. Oleh karena itu, diperlukan kegiatan pendataan kerusakan bangunan SMP yang terstruktur, objektif, dan berbasis kaidah teknis sebagai dasar pertimbangan perencanaan program rehabilitasi sekolah oleh pemangku kepentingan terkait.

Kegiatan pengabdian kepada masyarakat ini merupakan bentuk kontribusi perguruan tinggi dalam mendukung peningkatan kualitas fasilitas pendidikan melalui pendataan kondisi fisik bangunan sekolah secara langsung di lapangan, serta penyusunan rekomendasi awal rehabilitasi bangunan.

## **II. DASAR KEGIATAN**

1. Tri Dharma Perguruan Tinggi khususnya bidang Pengabdian kepada Masyarakat.
2. Kebutuhan data teknis kondisi bangunan SMP sebagai dasar perencanaan rehabilitasi sekolah.
3. Peran keilmuan bidang arsitektur dan teknik sipil dalam evaluasi kondisi bangunan.
4. Kerja sama antara perguruan tinggi dan masyarakat/instansi pendidikan.

### **III. TUJUAN KEGIATAN**

Tujuan Umum:

Melakukan pendataan dan pemetaan tingkat kerusakan bangunan SMP di Provinsi Jawa Barat sebagai dasar pertimbangan teknis dalam perencanaan program rehabilitasi sekolah.

Tujuan Khusus:

1. Mengidentifikasi jenis dan tingkat kerusakan bangunan SMP.
2. Mendokumentasikan kondisi fisik bangunan sekolah secara visual dan deskriptif.
3. Menyusun klasifikasi kerusakan bangunan (ringan, sedang, berat).
4. Memberikan rekomendasi awal penanganan rehabilitasi bangunan sekolah.
5. Meningkatkan peran serta perguruan tinggi dalam peningkatan kualitas sarana pendidikan.

### **IV. SASARAN KEGIATAN**

1. Sekolah Menengah Pertama (SMP) di Provinsi Jawa Barat pada beberapa kabupaten dan kota; Kab. Bandung, Kab. Bandung Barat, Kota Bandung, Kota Bekasi, Kota Bogor dan Kota Depok yang menjadi lokasi pendataan.
2. Pihak sekolah (kepala sekolah dan pengelola sarana prasarana).
3. Instansi terkait dalam hal ini Direktorat Jenderal Pendidikan Anak Usia Dini, Pendidikan Dasar dan Pendidikan Menengah, Kementerian Pendidikan Dasar dan Menengah yang membutuhkan data teknis kondisi bangunan sekolah.

### **V. RUANG LINGKUP KEGIATAN**

Ruang lingkup kegiatan pengabdian kepada masyarakat ini meliputi:

1. Koordinasi dengan pihak sekolah dan instansi terkait.
2. Pengumpulan data awal dan dokumen pendukung.
3. Survei lapangan dan pendataan kerusakan bangunan.
4. Pendokumentasian kondisi bangunan sekolah.
5. Penyusunan laporan hasil pendataan dan rekomendasi rehabilitasi.

### **VI. METODE PELAKSANAAN**

Metode pelaksanaan kegiatan meliputi:

1. **Persiapan:** penyusunan instrumen pendataan, pembagian tim, dan koordinasi awal.

2. **Observasi Lapangan:** survei langsung ke sekolah untuk mendata kondisi bangunan sesuai instrumen.
4. **Pendataan Teknis:** identifikasi kerusakan struktur, arsitektur, dan utilitas bangunan.
5. **Dokumentasi:** pengambilan foto dan catatan lapangan setiap ruang dan elemen bangunan.
6. **Penyusunan hasil pendataan:** pengelompokan dan klasifikasi tingkat kerusakan.
7. **Pelaporan:** penyusunan laporan hasil pendataan sebagai bahan pertimbangan rehabilitasi.

## VII. WAKTU DAN LOKASI KEGIATAN

- **Waktu Pelaksanaan Pendataan:** 17 – 28 Desember 2028.
- **Lokasi:** Sekolah Menengah Pertama (SMP) di wilayah Provinsi Jawa Barat yang ditetapkan sebagai lokasi kegiatan: Kab. Bandung, Kab. Bandung Barat, Kota Bandung, Kota Bekasi, Kota Bogor dan Kota Depok

## VIII. TIM PELAKSANA KEGIATAN

### **Institusi Pelaksana:**

Institut Sains dan Teknologi Nasional (ISTN) , Jakarta

### **Institusi Mitra:**

1. Universitas Budi Luhur, Jakarta
2. Universitas Matana, Tangerang

## IX. LUARAN KEGIATAN

Luaran yang diharapkan dari kegiatan ini meliputi:

1. Data teknis kondisi bangunan SMP.
2. Dokumentasi visual kondisi bangunan sekolah.
3. Laporan pendataan kerusakan bangunan SMP.
4. Rekomendasi awal program rehabilitasi sekolah.

## X. PENUTUP

Kerangka Acuan Kerja (KAK) ini disusun sebagai pedoman pelaksanaan kegiatan Pengabdian kepada Masyarakat berupa pendataan kerusakan bangunan SMP di Provinsi Jawa Barat. Diharapkan kegiatan ini dapat memberikan manfaat nyata bagi

peningkatan kualitas sarana pendidikan serta menjadi kontribusi akademik perguruan tinggi dalam mendukung pembangunan pendidikan yang berkelanjutan.

## DAFTAR ISI

KERANGKA ACUAN KERJA KEGIATAN PENGABDIAN KEPADA MASYARAKAT .....	i
DAFTAR ISI.....	v
Daftar Tabel .....	vi
Daftar Gambar.....	vi
KATA PENGANTAR .....	vii
RANGKUMAN .....	viii
BAB I PENDAHULUAN .....	1
1. Latar Belakang.....	1
2. Analisis Situasi .....	2
3. Permasalahan Mitra.....	2
4. Solusi yang Ditawarkan.....	2
5. Target Luaran .....	3
BAB II PELAKSANAAN KEGIATAN .....	1
2.1. NAMA KEGIATAN:.....	1
2.2. BENTUK KEGIATAN .....	1
2.3. TAHAPAN PELAKSANAAN .....	1
2.4. LAPORAN KEGIATAN.....	5
2.5. HASIL KEGIATAN .....	8
BAB III PENUTUP.....	10
DAFTAR PUSTAKA.....	11
LAMPIRAN.....	12

## Daftar Tabel

Tabel 1 Nama Petugas dan SMP tempat pengambilan data kerusakan.....	3
---	---

## Daftar Gambar

Gambar 1 Foto koordinasi dengan Kepala Sekolah di beberapa SMP Kota Depok dan Kota Bogor.....	6
Gambar 2 Foto koordinasi dengan Kepala Sekolah di beberapa SMP Kota Bekasi...	6
Gambar 3 Foto koordinasi dengan Kepala Sekolah di beberapa SMP Kab. Bandung .....	8

## KATA PENGANTAR

Alhamdulillah, puji syukur kami panjatkan kehadiran Allah SWT yang telah memberikan kemudahan dan kelancaran bagi kami Program Studi Sarjana Arsitektur, Arsitektur Lanskap ISTN, Teknik Sipil ISTN, Prodi Arsitektur Universitas Budi Luhur dan Program Studi Arsitektur Matana dalam melaksanakan acara Pengabdian kepada Masyarakat. Dalam pengabdian tahun ini berjudul **PENDATAAN KERUSAKAN SEKOLAH MENENGAH PERTAMA (SMP) DI PROVINSI JAWA BARAT SEBAGAI DASAR PERTIMBANGAN PROGRAM REHABILITASI SEKOLAH**

Kegiatan ini terselenggara dengan baik berkat kerja sama antara Direktur Sekolah Menengah Pertama, Direktorat Jenderal Pendidikan Anak Usia Dini, Pendidikan Dasar dan Pendidikan Menengah, Kementerian Pendidikan Dasar dan Menengah serta para dosen dan mahasiswa dari Prodi Sarjana Arsitektur, Arsitektur Lanskap dan Teknik Sipil ISTN, Universitas Budi Lihur dan Universitas Matana. Kehadiran dan partisipasi aktif dari seluruh peserta menjadi kunci keberhasilan dalam penyelenggaraan kegiatan ini, yang bertujuan untuk memberikan pemahaman lebih dalam mengenai tingkat kerusakan bangunan sekolah, serta peningkatan kualitas sarana dan prasarana sekolah khususnya SMP di provinsi Jawa Barat.

Demikian laporan pelaksanaan Pengabdian Kepada Masyarakat yang telah dilakukan. Harapan kami semoga laporan ini dapat memperlihatkan kegiatan yang telah dilaksanakan dan hasilnya dapat bermanfaat.

Jakarta, Januari 2026

Tim Pengabdian

## **RANGKUMAN**

Kegiatan Pengabdian kepada Masyarakat ini bertujuan untuk melakukan pendataan kondisi kerusakan Sekolah Menengah Pertama (SMP) di wilayah Provinsi Jawa Barat sebagai dasar pertimbangan bagi pemerintah dalam perencanaan dan pelaksanaan program rehabilitasi sekolah. Kegiatan ini dilaksanakan melalui kolaborasi antara Institut Sains dan Teknologi Nasional (ISTN), Universitas Budi Luhur, dan Universitas Matana dengan melibatkan dosen dan mahasiswa.

Metode yang digunakan meliputi observasi lapangan, dokumentasi visual, dan pengisian instrumen pendataan kondisi bangunan sekolah. Hasil kegiatan menunjukkan adanya variasi tingkat kerusakan bangunan sekolah, mulai dari kerusakan ringan hingga berat, yang memerlukan penanganan dan prioritas rehabilitasi yang berbeda. Data yang dihasilkan diharapkan dapat menjadi masukan bagi pemerintah daerah dan pusat dalam upaya peningkatan kualitas sarana dan prasarana pendidikan.

# BAB I PENDAHULUAN

## **1. Latar Belakang**

Sarana dan prasarana pendidikan memiliki peran strategis dalam mendukung proses belajar mengajar yang aman, nyaman, dan berkualitas. Sekolah Menengah Pertama (SMP) sebagai jenjang pendidikan dasar lanjutan membutuhkan bangunan sekolah yang layak secara struktural, fungsional, dan lingkungan guna menunjang perkembangan akademik dan psikososial peserta didik. Namun, hingga saat ini masih banyak bangunan SMP di Provinsi Jawa Barat yang mengalami kerusakan dengan tingkat dan karakteristik yang beragam.

Kerusakan bangunan sekolah dapat disebabkan oleh faktor usia bangunan, kualitas konstruksi yang kurang memadai, kurangnya pemeliharaan rutin, serta pengaruh lingkungan seperti curah hujan tinggi, kelembapan, dan potensi bencana alam. Kondisi ini berpotensi mengganggu kegiatan pembelajaran, menurunkan kenyamanan dan keselamatan warga sekolah, serta berdampak pada kualitas layanan pendidikan.

Di sisi lain, program rehabilitasi sekolah yang dilaksanakan oleh pemerintah memerlukan data kondisi bangunan yang akurat, terukur, dan terkini sebagai dasar pengambilan keputusan. Keterbatasan data teknis mengenai tingkat dan jenis kerusakan bangunan sering kali menyebabkan penentuan prioritas rehabilitasi menjadi kurang optimal. Oleh karena itu, diperlukan kegiatan pendataan kerusakan bangunan SMP yang sistematis dan berbasis keilmuan sebagai upaya mendukung perencanaan rehabilitasi sekolah yang tepat sasaran.

Melalui kegiatan Pengabdian kepada Masyarakat (PkM) ini, tim akademisi berperan aktif dalam membantu proses pendataan kerusakan bangunan SMP di Provinsi Jawa Barat dengan pendekatan teknis arsitektural dan pengelolaan bangunan, sehingga hasilnya dapat dimanfaatkan sebagai bahan pertimbangan dalam penyusunan program rehabilitasi sekolah. Sebagai bentuk pelaksanaan Tri Dharma Perguruan Tinggi, khususnya Pengabdian kepada Masyarakat, Institut Sains dan Teknologi Nasional (ISTN) melalui Program Studi Arsitektur berkolaborasi dengan Universitas Budi Luhur dan Universitas Matana melaksanakan kegiatan pendataan kerusakan bangunan SMP di Provinsi Jawa Barat pada bulan Desember 2025.

## 2. Analisis Situasi

Berdasarkan kondisi eksisting di lapangan dan kajian awal, permasalahan utama yang dihadapi dalam pengelolaan bangunan SMP di Provinsi Jawa Barat antara lain:

1. **Belum tersedianya data kerusakan bangunan yang terstandar**, baik dari segi klasifikasi kerusakan (ringan, sedang, berat) maupun komponen bangunan (struktur, arsitektur, utilitas).
2. **Pendataan kondisi bangunan masih bersifat visual dan subjektif**, tanpa menggunakan instrumen atau indikator teknis yang seragam.
3. **Keterbatasan sumber daya teknis di tingkat sekolah dan dinas**, khususnya dalam melakukan evaluasi kondisi bangunan secara menyeluruh.
4. **Kesulitan dalam menentukan skala prioritas rehabilitasi**, akibat data yang tidak lengkap dan tidak terintegrasi.
5. **Minimnya dokumentasi visual dan pemetaan kerusakan**, yang seharusnya menjadi dasar dalam perencanaan anggaran dan pelaksanaan rehabilitasi.

Permasalahan tersebut menunjukkan perlunya keterlibatan perguruan tinggi untuk memberikan kontribusi keilmuan melalui kegiatan pendataan yang sistematis, objektif, dan aplikatif.

## 3. Permasalahan Mitra

Mitra dalam kegiatan Pengabdian kepada Masyarakat ini adalah **sekolah SMP dan/atau instansi pendidikan terkait di Provinsi Jawa Barat** yang menghadapi permasalahan sebagai berikut:

1. Tidak memiliki **data teknis kondisi bangunan sekolah yang terdokumentasi dengan baik**.
2. Keterbatasan pemahaman mengenai **indikator kerusakan bangunan dan tingkat keandalannya**.
3. Kesulitan dalam **menyusun laporan kondisi bangunan** sebagai bahan pengajuan rehabilitasi.
4. Tidak tersedianya **basis data kerusakan bangunan sekolah** yang dapat digunakan secara berkelanjutan.
5. Kurangnya pendampingan teknis dalam proses evaluasi kondisi fisik bangunan sekolah.

## 4. Solusi yang Ditawarkan

Sebagai solusi atas permasalahan tersebut, kegiatan Pengabdian kepada Masyarakat ini menawarkan beberapa pendekatan sebagai berikut:

1. **Pendataan kerusakan bangunan SMP secara sistematis**, meliputi komponen struktur, arsitektur, dan utilitas bangunan.
2. **Penggunaan instrumen pendataan berbasis indikator teknis**, sehingga hasil penilaian lebih objektif dan terukur.
3. **Penyusunan klasifikasi tingkat kerusakan bangunan**, sebagai dasar penentuan prioritas rehabilitasi.
4. **Pendokumentasian visual dan pemetaan kerusakan**, melalui foto, sketsa, dan tabel rekapitulasi.
5. **Penyusunan laporan hasil pendataan**, yang dapat digunakan oleh sekolah dan instansi terkait sebagai bahan pertimbangan program rehabilitasi.
6. **Transfer pengetahuan kepada mitra**, khususnya terkait pemahaman dasar evaluasi kondisi bangunan dan pentingnya pemeliharaan berkala.

## 5. Target Luaran

Target luaran yang diharapkan dari kegiatan Pengabdian kepada Masyarakat ini meliputi:

1. **Dokumen pendataan kerusakan bangunan SMP** di Provinsi Jawa Barat yang terstruktur dan terdokumentasi dengan baik.
2. **Peta dan rekapitulasi tingkat kerusakan bangunan sekolah**, sebagai dasar penentuan prioritas rehabilitasi.
3. **Rekomendasi teknis rehabilitasi bangunan sekolah**, sesuai dengan tingkat dan jenis kerusakan.
4. **Peningkatan pemahaman mitra** mengenai evaluasi kondisi dan pengelolaan bangunan sekolah.
5. **Publikasi kegiatan PkM** dalam bentuk laporan, artikel ilmiah pengabdian, atau media diseminasi lainnya.
6. **Kontribusi nyata perguruan tinggi** dalam mendukung peningkatan kualitas sarana prasarana pendidikan.

## **BAB II**

### **PELAKSANAAN KEGIATAN**

#### **2.1. NAMA KEGIATAN:**

**“Pendataan Kerusakan Sekolah Menengah Pertama (SMP) di Provinsi Jawa Barat sebagai Dasar Pertimbangan Program Rehabilitasi Sekolah.”**

#### **2.2. BENTUK KEGIATAN**

Metode pelaksanaan program yang dilaksanakan pada beberapa wilayah di Provinsi Jawa Barat yaitu, Kab. Bandung, Kab. Bandung Barat, Kab. Indramayu, Kab. Majalengka, Kab. Purwakarta, Kab. Subang, Kab. Sumedang, Kota Bandung, Kota Banjar, Kota Bekasi, Kota Bogor, Kota Depok sesuai dengan surat penugasan dari Direktur Sekolah Menengah Pertama, Direktorat Jenderal Pendidikan Anak Usia Dini, Pendidikan Dasar dan Pendidikan Menengah, Kementerian Pendidikan Dasar dan Menengah dengan nomor Surat Tugas 4300/C4/DM.00.02/2025 yaitu melaksanakan Kegiatan Data Sarana dan Prasarana SMP untuk Program Revitalisasi Satuan Pendidikan Tahun 2026 pada tanggal 14 s.d 28 Desember 2025 di wilayah Provinsi Jawa Barat, berupa pendataan kondisi fisik bangunan SMP, dokumentasi visual berupa foto, serta pengisian formulir pendataan kerusakan bangunan.

Pelaksanaan kegiatan bimbingan teknis ini merupakan kegiatan yang melibatkan dosen dan mahasiswa dari Prodi Arsitektur dan Prodi Teknik Sipil ISTN Jakarta, Universitas Budi Luhur Jakarta , dan Universitas Matana Tangerang. Adapun kegiatan ini sekaligus memberikan pemahaman atau bekal kepada mahasiswa agar memahami praktek menilai kerusakan bangunan di lapangan.

#### **2.3. TAHAPAN PELAKSANAAN**

##### **1. Tahap Persiapan**

- Briefing/arahan dari pihak Kementerian mengenai koordinasi dengan pihak Dinas setempat dan Kepala Sekolah serta tata cara penilaian kerusakan di lapangan serta informasi administrasi laporan hasil pendataan dan keuangan.
- Pembagian Kabupaten/Kota wilayah kerja kepada petugas pendata (verifikator).

##### **2. Tahap Pelaksanaan**

Tanggal : 17 – 28 Desember 2025

Tempat : Kecamatan Kabupaten/Kota yang ditugaskan kepada masing-masing petugas pendata (verifikator)

Kegiatan pendataan kerusakan bangunan sekolah diawali dengan tahap koordinasi awal bersama pihak sekolah, khususnya kepala sekolah atau perwakilan yang ditunjuk. Pada tahap ini, tim pendata menyampaikan dan menegaskan kembali usulan baik yang termasuk dalam kategori rehabilitasi bangunan maupun pembangunan baru. Penyampaian usulan ini bertujuan untuk memastikan kesamaan pemahaman antara tim pendata dan pihak sekolah terkait ruang lingkup pekerjaan yang akan dilakukan serta batasan pendataan di lapangan.

Setelah usulan dikonfirmasi dan disepakati, proses pendataan dilanjutkan dengan identifikasi ruang-ruang bangunan sekolah yang masuk dalam daftar rehabilitasi sesuai dengan menu yang telah ditetapkan. Pendataan dilakukan secara langsung di lapangan dengan melakukan pemeriksaan pada setiap ruang, meliputi kondisi elemen struktural, arsitektural, dan utilitas bangunan, untuk menentukan tingkat kerusakan yang terjadi, baik ringan, sedang, maupun berat.

Pada tahap ini, tim pendata juga melakukan pengukuran, pencatatan kondisi fisik, serta pengisian instrumen pendataan yang telah disiapkan sesuai standar teknis yang berlaku. Setiap ruang yang teridentifikasi memerlukan rehabilitasi didokumentasikan secara visual melalui pengambilan foto dan/atau dokumentasi pendukung lainnya, yang mencerminkan kondisi eksisting dan tingkat kerusakan secara objektif. Dokumentasi ini menjadi bagian penting sebagai bukti kondisi lapangan dan dasar dalam proses verifikasi serta perencanaan tindak lanjut rehabilitasi atau pembangunan.

Seluruh hasil pendataan kemudian dikompilasi dan disusun secara sistematis untuk digunakan sebagai bahan analisis teknis, penyusunan rekomendasi penanganan, serta dasar pengambilan keputusan dalam pelaksanaan program rehabilitasi atau pembangunan baru sesuai dengan kebijakan dan ketentuan Kementerian dan PUPR.

**Tabel 1 Nama Petugas dan SMP tempat pengambilan data kerusakan**

No	Kab/Kota	Kecamatan	NPSN	Nama Sekolah	NAMA PETUGAS PENDATA
1	Kab. Bandung	Kec. Bojongsoang	20228253	SMP BINA TARUNA	NOVA P. ANGGRAINI
2	Kab. Bandung	Kec. Bojongsoang	20227720	SMP PGRI BUAHBATU	
3	Kab. Bandung Barat	Kec. Padalarang	69933389	SMP TARUNA SAKTI PADALARANG	
4	Kab. Bandung Barat	Kec. Padalarang	20227780	SMP YP MUSTIKA PADALARANG	
5	Kota Bandung	Kec. Buahbatu	20219349	SMP NEGERI 18	
6	Kota Bandung	Kec. Buahbatu	20219399	SMP NEGERI 42	
7	Kota Bandung	Kec. Buahbatu	20219495	SMP PGRI 7	
8	Kab. Bandung	Kec. Ibun	20228282	SMP KP IBUN	PIZZA AGRADIANA
9	Kab. Bandung	Kec. Ibun	20206043	SMPN 1 IBUN	
10	Kab. Bandung	Kec. Kertasari	20206054	SMPN 1 KERTASARI	
11	Kab. Bandung	Kec. Kertasari	20206085	SMPN 2 KERTASARI	
12	Kab. Bandung	Kec. Cileunyi	20206192	SMP PGRI 408 CILEUNYI	
13	Kab. Bandung	Kec. Cileunyi	20206118	SMPN 2 CILEUNYI	ELISABET MERIDAK
14	Kab. Bandung	Kec. Kutawaringin	20253958	SMP AL BURDAH	
15	Kab. Bandung	Kec. Kutawaringin	20206099	SMP NEGERI 1 KUTAWARINGIN	
16	Kab. Bandung	Kec. Pasirjambu	20228339	SMP PGRI PASIRJAMBU	
17	Kab. Bandung	Kec. Soreang	20206127	SMPN 1 SOREANG	
18	Kab. Bandung	Kec. Soreang	20206080	SMPN 3 SOREANG	
19	Kab. Bandung Barat	Kec. Batujajar	20206124	SMP NEGERI 2 BATUJAJAR	RILDARINI
20	Kab. Bandung	Kec. Bojongsoang	20227749	SMP PUTERA BANGSA	
21	Kab. Bandung	Kec. Bojongsoang	20206074	SMPN 1 BOJONGSOANG	
22	Kab. Bandung	Kec. Solokanjeruk	20227655	SMP DIENUL ISLAM	
23	Kab. Bandung	Kec. Solokanjeruk	20228390	SMP YPPSD SOLOKANJERUK	
24	Kab. Bandung	Kec. Solokanjeruk	20206105	SMPN 1 SOLOKANJERUK	
25	Kab. Bandung	Kec. Solokanjeruk	20255833	SMPN 2 SOLOKANJERUK	MUFLIHUL IMAN
26	Kab. Bandung	Kec. Kertasari	20252542	SMP PLUS DAARUL HASAN	
27	Kab. Bandung	Kec. Pacet	69981467	SMP BAITURROSYAD	
28	Kab. Bandung	Kec. Pacet	20227662	SMP ISLAM PACET	

29	Kab. Bandung	Kec. Pacet	20227736	SMP PANTI PSM PACET	DODY KURNIAWAN
30	Kab. Bandung	Kec. Pacet	20206065	SMP PGRI PACET	
31	Kab. Bandung	Kec. Pacet	20206045	SMPN 1 PACET	
32	Kab. Bandung	Kec. Ciparay	20253177	SMP AL HIDAYAH SUTAM	
33	Kab. Bandung	Kec. Ciparay	20228301	SMP MIKA BAKTI	
34	Kab. Bandung	Kec. Ciparay	20228305	SMP MUHAMMADIYAH 7 SUMBERSARI	
35	Kab. Bandung	Kec. Ciparay	20227798	SMP YAPI AL HUSAENI	
36	Kab. Bandung	Kec. Ciparay	20206104	SMPN 2 CIPARAY	
37	Kab. Bandung	Kec. Ciparay	20206098	SMPN 3 CIPARAY	LELY MUSTIKA
38	Kota Bekasi	Kec. Bekasi Barat	70009530	SMP NEGERI 52 KOTA BEKASI	
39	Kota Bekasi	Kec. Bekasi Barat	70009641	SMP NEGERI 54 KOTA BEKASI	
40	Kota Bekasi	Kec. Bekasi Barat	69966427	SMP ISLAM NURUL ITISHOM	
41	Kota Bekasi	Kec. Bekasi Barat	20222966	SMP NEGERI 14 BEKASI	
42	Kota Bekasi	Kec. Bekasi Barat	20222957	SMP NEGERI 22 KOTA BEKASI	
43	Kota Bekasi	Kec. Bekasi Selatan	20231684	SMP NEGERI 29 BEKASI	RUDI PURWONO
45	Kota Bekasi	Kec. Jatiasih	20222955	SMP NEGERI 24 BEKASI	
46	Kota Bekasi	Kec. Bekasi Selatan	20231693	SMP PGRI 2 BEKASI	
47	Kota Bekasi	Kec. Bekasi Selatan	20222940	SMP PUTRA HARAPAN	
48	Kota Bekasi	Kec. Jati Sampurna	20223010	SMP YAMAD	
49	Kota Bekasi	Kec. Pondokgede	20222924	SMPI AS-SYAFIYAH 06	
50	Kota Bekasi	Kec. Medan Satria	20231656	SMP IBNU SINA	RAFAMA DEWI
51	Kota Bogor	Kec. Kota Bogor Timur	20220411	SMP BINA BUDI LUHUR BOGOR	
52	Kota Bogor	Kec. Kota Bogor Timur	69775715	SMP BINA PUTERA	
53	Kota Bogor	Kec. Kota Bogor Timur	20238494	SMP ISLAM AL-UMM	
54	Kota Depok	Kec. Tapos	69831490	SMP ISLAM NURUL QURAN	
55	Kota Depok	Kec. Tapos	20229082	SMP NEGERI 11	
56	Kota Depok	Kec. Tapos	20229083	SMP NEGERI 12 DEPOK	IMA RACHIMA
57	Kota Depok	Kec. Sawangan	20232519	SMP BINA INSAN CENDIKIA	
58	Kota Depok	Kec. Bojongsari	20229019	SMP DARUL ULUM	
59	Kota Depok	Kec. Sawangan	20229049	SMP ISLAM HIDAYATUL IHSAN	

60	Kota Depok	Kec. Bojongsari	69831548	SMP MUARA ILMU	MAULINA DIAN
61	Kota Depok	Kec. Bojongsari	20229021	SMP TERPADU DARUSSALAM	
62	Kota Depok	Kec. Sukmajaya	20229009	SMP BINA SEJAHTERA	
63	Kota Depok	Kec. Limo	20229136	SMP DARUL ILMU	
64	Kota Depok	Kec. Cipayung	69904712	SMP IT Alexandria	
65	Kota Depok	Kec. Pancoran Mas	20229063	SMP KASIH DEPOK	
66	Kota Depok	Kec. Pancoran Mas	20229075	SMP MUHAMMADIYAH 2 RANGKAPANJAYA	
67	Kota Depok	Kec. Pancoran Mas	20229094	SMP PERMATA	
68	Kota Depok	Kec. Pancoran Mas	20229097	SMP PGRI 1	

#### 2.4. LAPORAN KEGIATAN

Kegiatan Pendataan Kerusakan Sekolah Menengah Pertama (SMP) di Provinsi Jawa Barat sebagai Dasar Pertimbangan Program Rehabilitasi Sekolah berjalan dengan lancar, berkat kerjasama dengan mitra kami yaitu pihak sekolah SMP yang kami kunjungi untuk disurvei/dinilai kerusakannya dan kelengkapan sarana dan prasarannya.

Kegiatan Pengabdian kepada Masyarakat (PkM) yang dilaksanakan dari tanggal 17 – 28 Desember 2025 dilaksanakan dalam bentuk pendataan kerusakan Sekolah Menengah Pertama (SMP) di Provinsi Jawa Barat dengan tujuan untuk mengidentifikasi tingkat dan jenis kerusakan bangunan sekolah secara langsung di lapangan. Pendataan dilakukan melalui observasi fisik bangunan, pencatatan kondisi ruang dan elemen bangunan, serta dokumentasi visual sebagai bukti pendukung. Hasil pendataan diharapkan mampu memberikan gambaran aktual mengenai kondisi sarana prasarana sekolah.

Melalui kegiatan ini, data kerusakan yang diperoleh dapat dimanfaatkan sebagai bahan pertimbangan dalam perencanaan program rehabilitasi sekolah yang tepat sasaran, efektif, dan berkelanjutan. Selain itu, kegiatan ini juga menjadi wujud kontribusi keilmuan perguruan tinggi dalam mendukung peningkatan kualitas lingkungan pendidikan, khususnya melalui pendekatan teknis dan akademik dalam pengelolaan dan perbaikan bangunan sekolah.

Sebelum melaksanakan pendataan , pendata/verifikator bertemu dengan kepala sekolah untuk meminta penjelasan usulan yang disampaikan untuk rehabilitasi dan pembangunan baru seperti terlihat pada foto-foto di bawah.

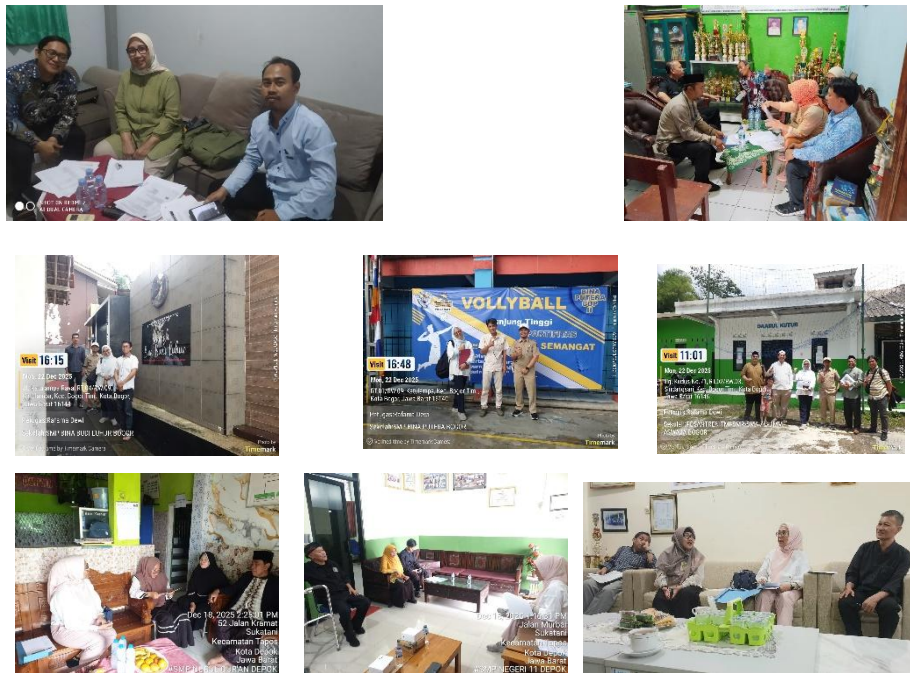

**Gambar 1** Foto koordinasi dengan Kepala Sekolah di beberapa SMP Kota Depok dan Kota Bogor



**Gambar 2** Foto koordinasi dengan Kepala Sekolah di beberapa SMP Kota Bekasi





**Gambar 3 Foto koordinasi dengan Kepala Sekolah di beberapa SMP Kab. Bandung**

## 2.5. HASIL KEGIATAN

Berdasarkan hasil observasi lapangan, tingkat kerusakan ruang dan elemen bangunan yang terdata menunjukkan variasi mulai dari kerusakan ringan, kerusakan sedang, hingga kerusakan berat. Kerusakan yang ditemukan meliputi kerusakan

ringan seperti plafon dan finishing, kerusakan sedang pada elemen atap dan dinding, serta kerusakan berat pada struktur bangunan. Data ini menunjukkan perlunya penentuan prioritas rehabilitasi sekolah. Selain kebutuhan rehabilitasi pada ruang-ruang yang diusulkan, ada juga usulan pembangunan baru untuk fasilitas tertentu guna memenuhi standar pelayanan pendidikan yang layak.

Seluruh hasil pendataan dan verifikasi kondisi ruang beserta tingkat kerusakan, dokumentasi visual, serta rekomendasi awal penanganan telah disusun secara sistematis dan disajikan dalam bentuk lampiran (tabel kesesuaian dan tabel evaluasi). Tabel-tabel tersebut berfungsi sebagai dasar data teknis yang dapat digunakan oleh pemangku kepentingan terkait dalam perencanaan dan penentuan prioritas program rehabilitasi maupun pembangunan fasilitas sekolah ke depan.

### **BAB III**

### **PENUTUP**

Demikian laporan tentang pelaksanaan **Pengabdian kepada Masyarakat: “Pendataan Kerusakan Sekolah Menengah Pertama (SMP) di Provinsi Jawa Barat sebagai Dasar Pertimbangan Program Rehabilitasi Sekolah.”**

Kegiatan pendataan kerusakan SMP di Provinsi Jawa Barat telah terlaksana dengan baik melalui kolaborasi antar perguruan tinggi dalam hal ini dengan Institut Sains dan Teknologi Nasional, Universitas Budu Luhur dan Universitas Matana. Melalui kegiatan pendataan ini, diperoleh informasi faktual mengenai kondisi fisik bangunan sekolah, tingkat kerusakan ruang-ruang belajar dan fasilitas pendukung, serta kesesuaian kondisi eksisting dengan standar keandalan bangunan. Data yang dikumpulkan secara sistematis dan terdokumentasi dengan baik diharapkan dapat menjadi dasar pertimbangan yang objektif bagi pemangku kepentingan, khususnya pemerintah daerah dan instansi terkait, dalam merencanakan program rehabilitasi maupun pembangunan sekolah secara tepat sasaran dan berkelanjutan di Indonesia khususnya di Provinsi Jawa Barat.

Selain menghasilkan luaran berupa data teknis, kegiatan ini juga memberikan manfaat dalam penguatan jejaring kerja sama antar perguruan tinggi serta peningkatan kapasitas sivitas akademika dalam penerapan keilmuan secara langsung di masyarakat. Dengan demikian, PkM ini tidak hanya berorientasi pada hasil, tetapi juga pada proses pembelajaran kolaboratif dan kontribusi sosial yang berkelanjutan.

Dengan terlaksananya kegiatan Pengabdian kepada Masyarakat ini, diharapkan sinergi antara perguruan tinggi, masyarakat, dan pemerintah dapat terus diperkuat dalam upaya mewujudkan lingkungan pendidikan yang aman, layak, dan berkualitas, khususnya bagi Sekolah Menengah Pertama di Provinsi Jawa Barat.

## DAFTAR PUSTAKA

1. Kementerian Pendidikan dan Kebudayaan Republik Indonesia. (2020). Standar Sarana dan Prasarana Sekolah Menengah Pertama.
2. Kementerian Pekerjaan Umum dan Perumahan Rakyat. (2018). Pedoman Teknis Penilaian Kondisi Bangunan Gedung.
3. Undang-Undang Republik Indonesia Nomor 20 Tahun 2003 tentang Sistem Pendidikan Nasional.

**LAMPIRAN**  
**LIST HASIL KESESUAIN USULAN SMP DENGAN HASIL PENDATAAN**

kabkota	npsn	nama	Status swasta/negeri	rincian	PT	Hasil Verval
Kab. Bandung	20253958	SMP AL BURDAH	SWASTA	07 - Rehabilitasi toilet dengan tingkat kerusakan minimal sedang beserta sanitasinya	Institut Sains dan Teknologi Nasional	Tidak Sesuai
Kab. Bandung	20253958	SMP AL BURDAH	SWASTA	21 - Pembangunan asrama siswa beserta Perabotnya	Institut Sains dan Teknologi Nasional	Tidak Sesuai
Kab. Bandung	20253958	SMP AL BURDAH	SWASTA	01 - Rehabilitasi ruang kelas dengan tingkat kerusakan minimal sedang beserta perabotnya	Institut Sains dan Teknologi Nasional	Sesuai
Kab. Bandung	20253958	SMP AL BURDAH	SWASTA	09 - Pembangunan ruang kelas baru (RKB) beserta perabotnya	Institut Sains dan Teknologi Nasional	Sesuai
Kab. Bandung	20253177	SMP AL HIDAYAH SUTAM	SWASTA	04 - Rehabilitasi ruang Administrasi dengan tingkat kerusakan minimal sedang beserta perabotnya	Institut Sains dan Teknologi Nasional	Sesuai

Kab. Bandung	69981467	SMP BAITURROSYAD	SWASTA	07 - Rehabilitasi toilet dengan tingkat kerusakan minimal sedang beserta sanitasinya	Institut Sains dan Teknologi Nasional	Sesuai
Kab. Bandung	69981467	SMP BAITURROSYAD	SWASTA	10 - Pembangunan ruang perpustakaan beserta perabotnya	Institut Sains dan Teknologi Nasional	Sesuai
Kab. Bandung	69981467	SMP BAITURROSYAD	SWASTA	21 - Pembangunan asrama siswa beserta Perabotnya	Institut Sains dan Teknologi Nasional	Sesuai
Kab. Bandung	20228253	SMP BINA TARUNA	SWASTA	02 - Rehabilitasi ruang perpustakaan dengan tingkat kerusakan minimal sedang beserta perabotnya	Institut Sains dan Teknologi Nasional	Sesuai
Kab. Bandung	20228253	SMP BINA TARUNA	SWASTA	04 - Rehabilitasi ruang Administrasi dengan tingkat kerusakan minimal sedang beserta perabotnya	Institut Sains dan Teknologi Nasional	Sesuai

Kab. Bandung	20228253	SMP BINA TARUNA	SWASTA	01 - Rehabilitasi ruang kelas dengan tingkat kerusakan minimal sedang beserta perabotnya	Institut Sains dan Teknologi Nasional	Sesuai
Kab. Bandung	20227655	SMP DIENUL ISLAM	SWASTA	07 - Rehabilitasi toilet dengan tingkat kerusakan minimal sedang beserta sanitasinya	Institut Sains dan Teknologi Nasional	Sesuai
Kab. Bandung	20227655	SMP DIENUL ISLAM	SWASTA	04 - Rehabilitasi ruang Administrasi dengan tingkat kerusakan minimal sedang beserta perabotnya	Institut Sains dan Teknologi Nasional	Sesuai
Kab. Bandung	20227662	SMP ISLAM PACET	SWASTA	07 - Rehabilitasi toilet dengan tingkat kerusakan minimal sedang beserta sanitasinya	Institut Sains dan Teknologi Nasional	Sesuai
Kab. Bandung	20227662	SMP ISLAM PACET	SWASTA	01 - Rehabilitasi ruang kelas dengan tingkat kerusakan minimal sedang beserta perabotnya	Institut Sains dan Teknologi Nasional	Sesuai

Kab. Bandung	20227662	SMP ISLAM PACET	SWASTA	04 - Rehabilitasi ruang Administrasi dengan tingkat kerusakan minimal sedang beserta perabotnya	Institut Sains dan Teknologi Nasional	Sesuai
Kab. Bandung	20227662	SMP ISLAM PACET	SWASTA	05 - Rehabilitasi ruang ibadah dengan tingkat kerusakan minimal sedang	Institut Sains dan Teknologi Nasional	Sesuai
Kab. Bandung	20228282	SMP KP IBUN	SWASTA	01 - Rehabilitasi ruang kelas dengan tingkat kerusakan minimal sedang beserta perabotnya	Institut Sains dan Teknologi Nasional	Sesuai
Kab. Bandung	20228282	SMP KP IBUN	SWASTA	07 - Rehabilitasi toilet dengan tingkat kerusakan minimal sedang beserta sanitasinya	Institut Sains dan Teknologi Nasional	Sesuai
Kab. Bandung	20228282	SMP KP IBUN	SWASTA	04 - Rehabilitasi ruang Administrasi dengan tingkat kerusakan minimal sedang beserta perabotnya	Institut Sains dan Teknologi Nasional	Sesuai

Kab. Bandung	20228282	SMP KP IBUN	SWASTA	02 - Rehabilitasi ruang perpustakaan dengan tingkat kerusakan minimal sedang beserta perabotnya	Institut Sains dan Teknologi Nasional	Sesuai
Kab. Bandung	20228282	SMP KP IBUN	SWASTA	06 - Rehabilitasi ruang UKS dengan tingkat kerusakan minimal sedang beserta perabotnya	Institut Sains dan Teknologi Nasional	Sesuai
Kab. Bandung	20228282	SMP KP IBUN	SWASTA	03 - Rehabilitasi ruang laboratorium dengan tingkat kerusakan minimal sedang beserta perabotnya	Institut Sains dan Teknologi Nasional	Tidak Sesuai
Kab. Bandung	20228301	SMP MIKA BAKTI	SWASTA	01 - Rehabilitasi ruang kelas dengan tingkat kerusakan minimal sedang beserta perabotnya	Institut Sains dan Teknologi Nasional	Sesuai
Kab. Bandung	20228301	SMP MIKA BAKTI	SWASTA	04 - Rehabilitasi ruang Administrasi dengan tingkat kerusakan minimal sedang beserta perabotnya	Institut Sains dan Teknologi Nasional	Sesuai

Kab. Bandung	20228301	SMP MIKA BAKTI	SWASTA	10 - Pembangunan ruang perpustakaan beserta perabotnya	Institut Sains dan Teknologi Nasional	Sesuai
Kab. Bandung	20228301	SMP MIKA BAKTI	SWASTA	21 - Pembangunan asrama siswa beserta Perabotnya	Institut Sains dan Teknologi Nasional	Tidak Sesuai
Kab. Bandung	20228305	SMP MUHAMMADIYAH 7 SUMBERSARI	SWASTA	04 - Rehabilitasi ruang Administrasi dengan tingkat kerusakan minimal sedang beserta perabotnya	Institut Sains dan Teknologi Nasional	Sesuai
Kab. Bandung	20228305	SMP MUHAMMADIYAH 7 SUMBERSARI	SWASTA	01 - Rehabilitasi ruang kelas dengan tingkat kerusakan minimal sedang beserta perabotnya	Institut Sains dan Teknologi Nasional	Sesuai
Kab. Bandung	20228305	SMP MUHAMMADIYAH 7 SUMBERSARI	SWASTA	07 - Rehabilitasi toilet dengan tingkat kerusakan minimal sedang beserta sanitasinya	Institut Sains dan Teknologi Nasional	Sesuai
Kab. Bandung	20206099	SMP NEGERI 1 KUTAWARINGIN	NEGERI	06 - Rehabilitasi ruang UKS dengan tingkat kerusakan minimal sedang beserta perabotnya	Institut Sains dan Teknologi Nasional	Sesuai

Kab. Bandung	20206099	SMP NEGERI 1 KUTAWARINGIN	NEGERI	05 - Rehabilitasi ruang ibadah dengan tingkat kerusakan minimal sedang	Institut Sains dan Teknologi Nasional	Tidak Sesuai
Kab. Bandung	20227736	SMP PANTI PSM PACET	SWASTA	10 - Pembangunan ruang perpustakaan beserta perabotnya	Institut Sains dan Teknologi Nasional	Sesuai
Kab. Bandung	20227736	SMP PANTI PSM PACET	SWASTA	04 - Rehabilitasi ruang Administrasi dengan tingkat kerusakan minimal sedang beserta perabotnya	Institut Sains dan Teknologi Nasional	Sesuai
Kab. Bandung	20227736	SMP PANTI PSM PACET	SWASTA	09 - Pembangunan ruang kelas baru (RKB) beserta perabotnya	Institut Sains dan Teknologi Nasional	Sesuai
Kab. Bandung	20227736	SMP PANTI PSM PACET	SWASTA	01 - Rehabilitasi ruang kelas dengan tingkat kerusakan minimal sedang beserta perabotnya	Institut Sains dan Teknologi Nasional	Sesuai
Kab. Bandung	20227736	SMP PANTI PSM PACET	SWASTA	07 - Rehabilitasi toilet dengan tingkat kerusakan minimal sedang beserta sanitasinya	Institut Sains dan Teknologi Nasional	Sesuai

Kab. Bandung	20227736	SMP PANTI PSM PACET	SWASTA	03 - Rehabilitasi ruang laboratorium dengan tingkat kerusakan minimal sedang beserta perabotnya	Institut Sains dan Teknologi Nasional	Sesuai
Kab. Bandung	20206192	SMP PGRI 408 CILEUNYI	SWASTA	07 - Rehabilitasi toilet dengan tingkat kerusakan minimal sedang beserta sanitasinya	Institut Sains dan Teknologi Nasional	Tidak Sesuai
Kab. Bandung	20206192	SMP PGRI 408 CILEUNYI	SWASTA	10 - Pembangunan ruang perpustakaan beserta perabotnya	Institut Sains dan Teknologi Nasional	Tidak Sesuai
Kab. Bandung	20206192	SMP PGRI 408 CILEUNYI	SWASTA	04 - Rehabilitasi ruang Administrasi dengan tingkat kerusakan minimal sedang beserta perabotnya	Institut Sains dan Teknologi Nasional	Tidak Sesuai
Kab. Bandung	20206192	SMP PGRI 408 CILEUNYI	SWASTA	21 - Pembangunan asrama siswa beserta Perabotnya	Institut Sains dan Teknologi Nasional	Tidak Sesuai
Kab. Bandung	20206192	SMP PGRI 408 CILEUNYI	SWASTA	01 - Rehabilitasi ruang kelas dengan tingkat kerusakan minimal sedang beserta perabotnya	Institut Sains dan Teknologi Nasional	Tidak Sesuai

Kab. Bandung	20227720	SMP PGRI BUAHBATU	SWASTA	21 - Pembangunan asrama siswa beserta Perabotnya	Institut Sains dan Teknologi Nasional	Tidak Sesuai
Kab. Bandung	20227720	SMP PGRI BUAHBATU	SWASTA	07 - Rehabilitasi toilet dengan tingkat kerusakan minimal sedang beserta sanitasinya	Institut Sains dan Teknologi Nasional	Sesuai
Kab. Bandung	20227720	SMP PGRI BUAHBATU	SWASTA	01 - Rehabilitasi ruang kelas dengan tingkat kerusakan minimal sedang beserta perabotnya	Institut Sains dan Teknologi Nasional	Sesuai
Kab. Bandung	20227720	SMP PGRI BUAHBATU	SWASTA	04 - Rehabilitasi ruang Administrasi dengan tingkat kerusakan minimal sedang beserta perabotnya	Institut Sains dan Teknologi Nasional	Sesuai
Kab. Bandung	20227720	SMP PGRI BUAHBATU	SWASTA	02 - Rehabilitasi ruang perpustakaan dengan tingkat kerusakan minimal sedang beserta perabotnya	Institut Sains dan Teknologi Nasional	Sesuai
Kab. Bandung	20206065	SMP PGRI PACET	SWASTA	21 - Pembangunan asrama siswa beserta Perabotnya	Institut Sains dan Teknologi Nasional	Sesuai

Kab. Bandung	20206065	SMP PGRI PACET	SWASTA	10 - Pembangunan ruang perpustakaan beserta perabotnya	Institut Sains dan Teknologi Nasional	Sesuai
Kab. Bandung	20206065	SMP PGRI PACET	SWASTA	01 - Rehabilitasi ruang kelas dengan tingkat kerusakan minimal sedang beserta perabotnya	Institut Sains dan Teknologi Nasional	Sesuai
Kab. Bandung	20228339	SMP PGRI PASIRJAMBU	SWASTA	21 - Pembangunan asrama siswa beserta Perabotnya	Institut Sains dan Teknologi Nasional	Tidak Sesuai
Kab. Bandung	20228339	SMP PGRI PASIRJAMBU	SWASTA	10 - Pembangunan ruang perpustakaan beserta perabotnya	Institut Sains dan Teknologi Nasional	Sesuai
Kab. Bandung	20228339	SMP PGRI PASIRJAMBU	SWASTA	14 - Pembangunan ruang Administrasi beserta perabotnya	Institut Sains dan Teknologi Nasional	Sesuai

Kab. Bandung	20228339	SMP PGRI PASIRJAMBU	SWASTA	01 - Rehabilitasi ruang kelas dengan tingkat kerusakan minimal sedang beserta perabotnya	Institut Sains dan Teknologi Nasional	Sesuai
Kab. Bandung	20252542	SMP PLUS DAARUL HASAN	SWASTA	04 - Rehabilitasi ruang Administrasi dengan tingkat kerusakan minimal sedang beserta perabotnya	Institut Sains dan Teknologi Nasional	Sesuai
Kab. Bandung	20252542	SMP PLUS DAARUL HASAN	SWASTA	01 - Rehabilitasi ruang kelas dengan tingkat kerusakan minimal sedang beserta perabotnya	Institut Sains dan Teknologi Nasional	Sesuai
Kab. Bandung	20252542	SMP PLUS DAARUL HASAN	SWASTA	09 - Pembangunan ruang kelas baru (RKB) beserta perabotnya	Institut Sains dan Teknologi Nasional	Sesuai
Kab. Bandung	20252542	SMP PLUS DAARUL HASAN	SWASTA	12 - Pembangunan toilet beserta sanitasinya	Institut Sains dan Teknologi Nasional	Sesuai
Kab. Bandung	20227749	SMP PUTERA BANGSA	SWASTA	02 - Rehabilitasi ruang perpustakaan dengan tingkat kerusakan minimal sedang beserta perabotnya	Institut Sains dan Teknologi Nasional	Sesuai

Kab. Bandung	20227749	SMP PUTERA BANGSA	SWASTA	01 - Rehabilitasi ruang kelas dengan tingkat kerusakan minimal sedang beserta perabotnya	Institut Sains dan Teknologi Nasional	Sesuai
Kab. Bandung	20227749	SMP PUTERA BANGSA	SWASTA	07 - Rehabilitasi toilet dengan tingkat kerusakan minimal sedang beserta sanitasinya	Institut Sains dan Teknologi Nasional	Sesuai
Kab. Bandung	20227749	SMP PUTERA BANGSA	SWASTA	03 - Rehabilitasi ruang laboratorium dengan tingkat kerusakan minimal sedang beserta perabotnya	Institut Sains dan Teknologi Nasional	Sesuai
Kab. Bandung	20227749	SMP PUTERA BANGSA	SWASTA	04 - Rehabilitasi ruang Administrasi dengan tingkat kerusakan minimal sedang beserta perabotnya	Institut Sains dan Teknologi Nasional	Sesuai
Kab. Bandung	20227798	SMP YAPI AL HUSAENI	SWASTA	21 - Pembangunan asrama siswa beserta Perabotnya	Institut Sains dan Teknologi Nasional	Tidak Sesuai

Kab. Bandung	20227798	SMP YAPI AL HUSAENI	SWASTA	01 - Rehabilitasi ruang kelas dengan tingkat kerusakan minimal sedang beserta perabotnya	Institut Sains dan Teknologi Nasional	Sesuai
Kab. Bandung	20228390	SMP YPPSD SOLOKANJERUK	SWASTA	07 - Rehabilitasi toilet dengan tingkat kerusakan minimal sedang beserta sanitasinya	Institut Sains dan Teknologi Nasional	Sesuai
Kab. Bandung	20228390	SMP YPPSD SOLOKANJERUK	SWASTA	01 - Rehabilitasi ruang kelas dengan tingkat kerusakan minimal sedang beserta perabotnya	Institut Sains dan Teknologi Nasional	Sesuai
Kab. Bandung	20206074	SMPN 1 BOJONGSOANG	NEGERI	01 - Rehabilitasi ruang kelas dengan tingkat kerusakan minimal sedang beserta perabotnya	Institut Sains dan Teknologi Nasional	Sesuai
Kab. Bandung	20206074	SMPN 1 BOJONGSOANG	NEGERI	04 - Rehabilitasi ruang Administrasi dengan tingkat kerusakan minimal sedang beserta perabotnya	Institut Sains dan Teknologi Nasional	Sesuai

Kab. Bandung	20206074	SMPN 1 BOJONGSOANG	NEGERI	03 - Rehabilitasi ruang laboratorium dengan tingkat kerusakan minimal sedang beserta perabotnya	Institut Sains dan Teknologi Nasional	Sesuai
Kab. Bandung	20206043	SMPN 1 IBUN	NEGERI	02 - Rehabilitasi ruang perpustakaan dengan tingkat kerusakan minimal sedang beserta perabotnya	Institut Sains dan Teknologi Nasional	Sesuai
Kab. Bandung	20206043	SMPN 1 IBUN	NEGERI	01 - Rehabilitasi ruang kelas dengan tingkat kerusakan minimal sedang beserta perabotnya	Institut Sains dan Teknologi Nasional	Tidak Sesuai
Kab. Bandung	20206054	SMPN 1 KERTASARI	NEGERI	07 - Rehabilitasi toilet dengan tingkat kerusakan minimal sedang beserta sanitasinya	Institut Sains dan Teknologi Nasional	Tidak Sesuai
Kab. Bandung	20206054	SMPN 1 KERTASARI	NEGERI	06 - Rehabilitasi ruang UKS dengan tingkat kerusakan minimal sedang beserta perabotnya	Institut Sains dan Teknologi Nasional	Tidak Sesuai

Kab. Bandung	20206054	SMPN 1 KERTASARI	NEGERI	02 - Rehabilitasi ruang perpustakaan dengan tingkat kerusakan minimal sedang beserta perabotnya	Institut Sains dan Teknologi Nasional	Tidak Sesuai
Kab. Bandung	20206054	SMPN 1 KERTASARI	NEGERI	01 - Rehabilitasi ruang kelas dengan tingkat kerusakan minimal sedang beserta perabotnya	Institut Sains dan Teknologi Nasional	Tidak Sesuai
Kab. Bandung	20206054	SMPN 1 KERTASARI	NEGERI	04 - Rehabilitasi ruang Administrasi dengan tingkat kerusakan minimal sedang beserta perabotnya	Institut Sains dan Teknologi Nasional	Tidak Sesuai
Kab. Bandung	20206045	SMPN 1 PACET	NEGERI	07 - Rehabilitasi toilet dengan tingkat kerusakan minimal sedang beserta sanitasinya	Institut Sains dan Teknologi Nasional	Sesuai
Kab. Bandung	20206045	SMPN 1 PACET	NEGERI	01 - Rehabilitasi ruang kelas dengan tingkat kerusakan minimal sedang beserta perabotnya	Institut Sains dan Teknologi Nasional	Sesuai

Kab. Bandung	20206105	SMPN 1 SOLOKANJERUK	NEGERI	01 - Rehabilitasi ruang kelas dengan tingkat kerusakan minimal sedang beserta perabotnya	Institut Sains dan Teknologi Nasional	Sesuai
Kab. Bandung	20206105	SMPN 1 SOLOKANJERUK	NEGERI	07 - Rehabilitasi toilet dengan tingkat kerusakan minimal sedang beserta sanitasinya	Institut Sains dan Teknologi Nasional	Sesuai
Kab. Bandung	20206105	SMPN 1 SOLOKANJERUK	NEGERI	05 - Rehabilitasi ruang ibadah dengan tingkat kerusakan minimal sedang	Institut Sains dan Teknologi Nasional	Sesuai
Kab. Bandung	20206127	SMPN 1 SOREANG	NEGERI	10 - Pembangunan ruang perpustakaan beserta perabotnya	Institut Sains dan Teknologi Nasional	Tidak Sesuai
Kab. Bandung	20206127	SMPN 1 SOREANG	NEGERI	07 - Rehabilitasi toilet dengan tingkat kerusakan minimal sedang beserta sanitasinya	Institut Sains dan Teknologi Nasional	Tidak Sesuai
Kab. Bandung	20206127	SMPN 1 SOREANG	NEGERI	01 - Rehabilitasi ruang kelas dengan tingkat kerusakan minimal sedang beserta perabotnya	Institut Sains dan Teknologi Nasional	Sesuai

Kab. Bandung	20206118	SMPN 2 CILEUNYI	NEGERI	07 - Rehabilitasi toilet dengan tingkat kerusakan minimal sedang beserta sanitasinya	Institut Sains dan Teknologi Nasional	Tidak Sesuai
Kab. Bandung	20206118	SMPN 2 CILEUNYI	NEGERI	02 - Rehabilitasi ruang perpustakaan dengan tingkat kerusakan minimal sedang beserta perabotnya	Institut Sains dan Teknologi Nasional	Sesuai
Kab. Bandung	20206118	SMPN 2 CILEUNYI	NEGERI	05 - Rehabilitasi ruang ibadah dengan tingkat kerusakan minimal sedang	Institut Sains dan Teknologi Nasional	Sesuai
Kab. Bandung	20206104	SMPN 2 CIPARAY	NEGERI	01 - Rehabilitasi ruang kelas dengan tingkat kerusakan minimal sedang beserta perabotnya	Institut Sains dan Teknologi Nasional	Sesuai
Kab. Bandung	20206104	SMPN 2 CIPARAY	NEGERI	07 - Rehabilitasi toilet dengan tingkat kerusakan minimal sedang beserta sanitasinya	Institut Sains dan Teknologi Nasional	Sesuai

Kab. Bandung	20206104	SMPN 2 CIPARAY	NEGERI	03 - Rehabilitasi ruang laboratorium dengan tingkat kerusakan minimal sedang beserta perabotnya	Institut Sains dan Teknologi Nasional	Sesuai
Kab. Bandung	20206085	SMPN 2 KERTASARI	NEGERI	03 - Rehabilitasi ruang laboratorium dengan tingkat kerusakan minimal sedang beserta perabotnya	Institut Sains dan Teknologi Nasional	Tidak Sesuai
Kab. Bandung	20206085	SMPN 2 KERTASARI	NEGERI	05 - Rehabilitasi ruang ibadah dengan tingkat kerusakan minimal sedang	Institut Sains dan Teknologi Nasional	Tidak Sesuai
Kab. Bandung	20206085	SMPN 2 KERTASARI	NEGERI	07 - Rehabilitasi toilet dengan tingkat kerusakan minimal sedang beserta sanitasinya	Institut Sains dan Teknologi Nasional	Tidak Sesuai
Kab. Bandung	20206085	SMPN 2 KERTASARI	NEGERI	06 - Rehabilitasi ruang UKS dengan tingkat kerusakan minimal sedang beserta perabotnya	Institut Sains dan Teknologi Nasional	Sesuai

Kab. Bandung	20206085	SMPN 2 KERTASARI	NEGERI	01 - Rehabilitasi ruang kelas dengan tingkat kerusakan minimal sedang beserta perabotnya	Institut Sains dan Teknologi Nasional	Tidak Sesuai
Kab. Bandung	20206085	SMPN 2 KERTASARI	NEGERI	04 - Rehabilitasi ruang Administrasi dengan tingkat kerusakan minimal sedang beserta perabotnya	Institut Sains dan Teknologi Nasional	Sesuai
Kab. Bandung	20255833	SMPN 2 SOLOKANJERUK	NEGERI	06 - Rehabilitasi ruang UKS dengan tingkat kerusakan minimal sedang beserta perabotnya	Institut Sains dan Teknologi Nasional	Sesuai
Kab. Bandung	20255833	SMPN 2 SOLOKANJERUK	NEGERI	07 - Rehabilitasi toilet dengan tingkat kerusakan minimal sedang beserta sanitasinya	Institut Sains dan Teknologi Nasional	Sesuai
Kab. Bandung	20255833	SMPN 2 SOLOKANJERUK	NEGERI	01 - Rehabilitasi ruang kelas dengan tingkat kerusakan minimal sedang beserta perabotnya	Institut Sains dan Teknologi Nasional	Sesuai

Kab. Bandung	20206098	SMPN 3 CIPARAY	NEGERI	01 - Rehabilitasi ruang kelas dengan tingkat kerusakan minimal sedang beserta perabotnya	Institut Sains dan Teknologi Nasional	Sesuai
Kab. Bandung	20206098	SMPN 3 CIPARAY	NEGERI	07 - Rehabilitasi toilet dengan tingkat kerusakan minimal sedang beserta sanitasinya	Institut Sains dan Teknologi Nasional	Sesuai
Kab. Bandung	20206098	SMPN 3 CIPARAY	NEGERI	02 - Rehabilitasi ruang perpustakaan dengan tingkat kerusakan minimal sedang beserta perabotnya	Institut Sains dan Teknologi Nasional	Sesuai
Kab. Bandung	20206098	SMPN 3 CIPARAY	NEGERI	03 - Rehabilitasi ruang laboratorium dengan tingkat kerusakan minimal sedang beserta perabotnya	Institut Sains dan Teknologi Nasional	Sesuai
Kab. Bandung	20206080	SMPN 3 SOREANG	NEGERI	01 - Rehabilitasi ruang kelas dengan tingkat kerusakan minimal sedang beserta perabotnya	Institut Sains dan Teknologi Nasional	Sesuai

Kab. Bandung	20206080	SMPN 3 SOREANG	NEGERI	05 - Rehabilitasi ruang ibadah dengan tingkat kerusakan minimal sedang	Institut Sains dan Teknologi Nasional	Tidak Sesuai
Kab. Bandung Barat	20206124	SMP NEGERI 2 BATUJAJAR	NEGERI	03 - Rehabilitasi ruang laboratorium dengan tingkat kerusakan minimal sedang beserta perabotnya	Institut Sains dan Teknologi Nasional	Sesuai
Kab. Bandung Barat	20206124	SMP NEGERI 2 BATUJAJAR	NEGERI	05 - Rehabilitasi ruang ibadah dengan tingkat kerusakan minimal sedang	Institut Sains dan Teknologi Nasional	Sesuai
Kab. Bandung Barat	20206124	SMP NEGERI 2 BATUJAJAR	NEGERI	06 - Rehabilitasi ruang UKS dengan tingkat kerusakan minimal sedang beserta perabotnya	Institut Sains dan Teknologi Nasional	Sesuai
Kab. Bandung Barat	20206124	SMP NEGERI 2 BATUJAJAR	NEGERI	07 - Rehabilitasi toilet dengan tingkat kerusakan minimal sedang beserta sanitasinya	Institut Sains dan Teknologi Nasional	Sesuai

Kab. Bandung Barat	20206124	SMP NEGERI 2 BATUJAJAR	NEGERI	01 - Rehabilitasi ruang kelas dengan tingkat kerusakan minimal sedang beserta perabotnya	Institut Sains dan Teknologi Nasional	Sesuai
Kab. Bandung Barat	20206124	SMP NEGERI 2 BATUJAJAR	NEGERI	09 - Pembangunan ruang kelas baru (RKB) beserta perabotnya	Institut Sains dan Teknologi Nasional	Sesuai
Kab. Bandung Barat	20206124	SMP NEGERI 2 BATUJAJAR	NEGERI	04 - Rehabilitasi ruang Administrasi dengan tingkat kerusakan minimal sedang beserta perabotnya	Institut Sains dan Teknologi Nasional	Sesuai
Kab. Bandung Barat	20206124	SMP NEGERI 2 BATUJAJAR	NEGERI	02 - Rehabilitasi ruang perpustakaan dengan tingkat kerusakan minimal sedang beserta perabotnya	Institut Sains dan Teknologi Nasional	Sesuai

Kab. Bandung Barat	69933389	SMP TARUNA SAKTI PADALARANG	SWASTA	01 - Rehabilitasi ruang kelas dengan tingkat kerusakan minimal sedang beserta perabotnya	Institut Sains dan Teknologi Nasional	Sesuai
Kab. Bandung Barat	69933389	SMP TARUNA SAKTI PADALARANG	SWASTA	04 - Rehabilitasi ruang Administrasi dengan tingkat kerusakan minimal sedang beserta perabotnya	Institut Sains dan Teknologi Nasional	Sesuai
Kab. Bandung Barat	69933389	SMP TARUNA SAKTI PADALARANG	SWASTA	10 - Pembangunan ruang perpustakaan beserta perabotnya	Institut Sains dan Teknologi Nasional	Sesuai
Kab. Bandung Barat	69933389	SMP TARUNA SAKTI PADALARANG	SWASTA	09 - Pembangunan ruang kelas baru (RKB) beserta perabotnya	Institut Sains dan Teknologi Nasional	Sesuai
Kab. Bandung Barat	20227780	SMP YP MUSTIKA PADALARANG	SWASTA	07 - Rehabilitasi toilet dengan tingkat kerusakan minimal sedang beserta sanitasinya	Institut Sains dan Teknologi Nasional	Sesuai

Kab. Bandung Barat	20227780	SMP YP MUSTIKA PADALARANG	SWASTA	09 - Pembangunan ruang kelas baru (RKB) beserta perabotnya	Institut Sains dan Teknologi Nasional	Sesuai
Kab. Bandung Barat	20227780	SMP YP MUSTIKA PADALARANG	SWASTA	01 - Rehabilitasi ruang kelas dengan tingkat kerusakan minimal sedang beserta perabotnya	Institut Sains dan Teknologi Nasional	Sesuai
Kab. Bandung Barat	20227780	SMP YP MUSTIKA PADALARANG	SWASTA	03 - Rehabilitasi ruang laboratorium dengan tingkat kerusakan minimal sedang beserta perabotnya	Institut Sains dan Teknologi Nasional	Sesuai
Kab. Bandung Barat	20227780	SMP YP MUSTIKA PADALARANG	SWASTA	02 - Rehabilitasi ruang perpustakaan dengan tingkat kerusakan minimal sedang beserta perabotnya	Institut Sains dan Teknologi Nasional	Sesuai
Kota Bandung	20219349	SMP NEGERI 18	NEGERI	21 - Pembangunan asrama siswa beserta Perabotnya	Institut Sains dan Teknologi Nasional	Tidak Sesuai

Kota Bandung	20219349	SMP NEGERI 18	NEGERI	01 - Rehabilitasi ruang kelas dengan tingkat kerusakan minimal sedang beserta perabotnya	Institut Sains dan Teknologi Nasional	Sesuai
Kota Bandung	20219399	SMP NEGERI 42	NEGERI	01 - Rehabilitasi ruang kelas dengan tingkat kerusakan minimal sedang beserta perabotnya	Institut Sains dan Teknologi Nasional	Sesuai
Kota Bandung	20219399	SMP NEGERI 42	NEGERI	04 - Rehabilitasi ruang Administrasi dengan tingkat kerusakan minimal sedang beserta perabotnya	Institut Sains dan Teknologi Nasional	Sesuai
Kota Bandung	20219399	SMP NEGERI 42	NEGERI	07 - Rehabilitasi toilet dengan tingkat kerusakan minimal sedang beserta sanitasinya	Institut Sains dan Teknologi Nasional	Sesuai
Kota Bandung	20219399	SMP NEGERI 42	NEGERI	06 - Rehabilitasi ruang UKS dengan tingkat kerusakan minimal sedang beserta perabotnya	Institut Sains dan Teknologi Nasional	Sesuai

Kota Bandung	20219399	SMP NEGERI 42	NEGERI	21 - Pembangunan asrama siswa beserta Perabotnya	Institut Sains dan Teknologi Nasional	Sesuai
Kota Bandung	20219495	SMP PGRI 7	SWASTA	10 - Pembangunan ruang perpustakaan beserta perabotnya	Institut Sains dan Teknologi Nasional	Sesuai
Kota Bandung	20219495	SMP PGRI 7	SWASTA	01 - Rehabilitasi ruang kelas dengan tingkat kerusakan minimal sedang beserta perabotnya	Institut Sains dan Teknologi Nasional	Sesuai
Kota Bandung	20219495	SMP PGRI 7	SWASTA	21 - Pembangunan asrama siswa beserta Perabotnya	Institut Sains dan Teknologi Nasional	Tidak Sesuai
Kota Bekasi	20231656	SMP IBNU SINA	SWASTA	06 - Rehabilitasi ruang UKS dengan tingkat kerusakan minimal sedang beserta perabotnya	Institut Sains dan Teknologi Nasional	
Kota Bekasi	20231656	SMP IBNU SINA	SWASTA	04 - Rehabilitasi ruang Administrasi dengan tingkat kerusakan minimal sedang beserta perabotnya	Institut Sains dan Teknologi Nasional	

Kota Bekasi	20231656	SMP IBNU SINA	SWASTA	01 - Rehabilitasi ruang kelas dengan tingkat kerusakan minimal sedang beserta perabotnya	Institut Sains dan Teknologi Nasional	
Kota Bekasi	20231656	SMP IBNU SINA	SWASTA	02 - Rehabilitasi ruang perpustakaan dengan tingkat kerusakan minimal sedang beserta perabotnya	Institut Sains dan Teknologi Nasional	
Kota Bekasi	20231656	SMP IBNU SINA	SWASTA	03 - Rehabilitasi ruang laboratorium dengan tingkat kerusakan minimal sedang beserta perabotnya	Institut Sains dan Teknologi Nasional	
Kota Bekasi	20231656	SMP IBNU SINA	SWASTA	07 - Rehabilitasi toilet dengan tingkat kerusakan minimal sedang beserta sanitasinya	Institut Sains dan Teknologi Nasional	
Kota Bekasi	69966427	SMP ISLAM NURUL ITISHOM	SWASTA	02 - Rehabilitasi ruang perpustakaan dengan tingkat kerusakan minimal sedang beserta perabotnya	Institut Sains dan Teknologi Nasional	Sesuai

Kota Bekasi	20222966	SMP NEGERI 14 BEKASI	NEGERI	02 - Rehabilitasi ruang perpustakaan dengan tingkat kerusakan minimal sedang beserta perabotnya	Institut Sains dan Teknologi Nasional	Sesuai
Kota Bekasi	20222966	SMP NEGERI 14 BEKASI	NEGERI	01 - Rehabilitasi ruang kelas dengan tingkat kerusakan minimal sedang beserta perabotnya	Institut Sains dan Teknologi Nasional	Sesuai
Kota Bekasi	20222957	SMP NEGERI 22 KOTA BEKASI	NEGERI	01 - Rehabilitasi ruang kelas dengan tingkat kerusakan minimal sedang beserta perabotnya	Institut Sains dan Teknologi Nasional	Sesuai
Kota Bekasi	20222957	SMP NEGERI 22 KOTA BEKASI	NEGERI	05 - Rehabilitasi ruang ibadah dengan tingkat kerusakan minimal sedang	Institut Sains dan Teknologi Nasional	Sesuai
Kota Bekasi	20222957	SMP NEGERI 22 KOTA BEKASI	NEGERI	02 - Rehabilitasi ruang perpustakaan dengan tingkat kerusakan minimal sedang beserta perabotnya	Institut Sains dan Teknologi Nasional	Sesuai

Kota Bekasi	20222957	SMP NEGERI 22 KOTA BEKASI	NEGERI	07 - Rehabilitasi toilet dengan tingkat kerusakan minimal sedang beserta sanitasinya	Institut Sains dan Teknologi Nasional	Sesuai
Kota Bekasi	20222955	SMP NEGERI 24 BEKASI	NEGERI	07 - Rehabilitasi toilet dengan tingkat kerusakan minimal sedang beserta sanitasinya	Institut Sains dan Teknologi Nasional	Sesuai
Kota Bekasi	20222955	SMP NEGERI 24 BEKASI	NEGERI	09 - Pembangunan ruang kelas baru (RKB) beserta perabotnya	Institut Sains dan Teknologi Nasional	Sesuai
Kota Bekasi	20222955	SMP NEGERI 24 BEKASI	NEGERI	01 - Rehabilitasi ruang kelas dengan tingkat kerusakan minimal sedang beserta perabotnya	Institut Sains dan Teknologi Nasional	Sesuai
Kota Bekasi	20231684	SMP NEGERI 29 BEKASI	NEGERI	01 - Rehabilitasi ruang kelas dengan tingkat kerusakan minimal sedang beserta perabotnya	Institut Sains dan Teknologi Nasional	Sesuai

Kota Bekasi	20231684	SMP NEGERI 29 BEKASI	NEGERI	04 - Rehabilitasi ruang Administrasi dengan tingkat kerusakan minimal sedang beserta perabotnya	Institut Sains dan Teknologi Nasional	Sesuai
Kota Bekasi	20231684	SMP NEGERI 29 BEKASI	NEGERI	07 - Rehabilitasi toilet dengan tingkat kerusakan minimal sedang beserta sanitasinya	Institut Sains dan Teknologi Nasional	Sesuai
Kota Bekasi	20231684	SMP NEGERI 29 BEKASI	NEGERI	09 - Pembangunan ruang kelas baru (RKB) beserta perabotnya	Institut Sains dan Teknologi Nasional	Sesuai
Kota Bekasi	20231684	SMP NEGERI 29 BEKASI	NEGERI	06 - Rehabilitasi ruang UKS dengan tingkat kerusakan minimal sedang beserta perabotnya	Institut Sains dan Teknologi Nasional	Sesuai
Kota Bekasi	20231684	SMP NEGERI 29 BEKASI	NEGERI	05 - Rehabilitasi ruang ibadah dengan tingkat kerusakan minimal sedang	Institut Sains dan Teknologi Nasional	Tidak Sesuai

Kota Bekasi	20231684	SMP NEGERI 29 BEKASI	NEGERI	03 - Rehabilitasi ruang laboratorium dengan tingkat kerusakan minimal sedang beserta perabotnya	Institut Sains dan Teknologi Nasional	
Kota Bekasi	20231684	SMP NEGERI 29 BEKASI	NEGERI	02 - Rehabilitasi ruang perpustakaan dengan tingkat kerusakan minimal sedang beserta perabotnya	Institut Sains dan Teknologi Nasional	
Kota Bekasi	70009530	SMP NEGERI 52 KOTA BEKASI	NEGERI	21 - Pembangunan asrama siswa beserta Perabotnya	Institut Sains dan Teknologi Nasional	Tidak Sesuai
Kota Bekasi	70009530	SMP NEGERI 52 KOTA BEKASI	NEGERI	01 - Rehabilitasi ruang kelas dengan tingkat kerusakan minimal sedang beserta perabotnya	Institut Sains dan Teknologi Nasional	Sesuai
Kota Bekasi	70009641	SMP NEGERI 54 KOTA BEKASI	NEGERI	01 - Rehabilitasi ruang kelas dengan tingkat kerusakan minimal sedang beserta perabotnya	Institut Sains dan Teknologi Nasional	Sesuai

Kota Bekasi	70009641	SMP NEGERI 54 KOTA BEKASI	NEGERI	03 - Rehabilitasi ruang laboratorium dengan tingkat kerusakan minimal sedang beserta perabotnya	Institut Sains dan Teknologi Nasional	Sesuai
Kota Bekasi	70009641	SMP NEGERI 54 KOTA BEKASI	NEGERI	07 - Rehabilitasi toilet dengan tingkat kerusakan minimal sedang beserta sanitasinya	Institut Sains dan Teknologi Nasional	Sesuai
Kota Bekasi	20231693	SMP PGRI 2 BEKASI	SWASTA	07 - Rehabilitasi toilet dengan tingkat kerusakan minimal sedang beserta sanitasinya	Institut Sains dan Teknologi Nasional	Tidak Sesuai
Kota Bekasi	20222940	SMP PUTRA HARAPAN	SWASTA	04 - Rehabilitasi ruang Administrasi dengan tingkat kerusakan minimal sedang beserta perabotnya	Institut Sains dan Teknologi Nasional	Sesuai
Kota Bekasi	20222940	SMP PUTRA HARAPAN	SWASTA	01 - Rehabilitasi ruang kelas dengan tingkat kerusakan minimal sedang beserta perabotnya	Institut Sains dan Teknologi Nasional	Sesuai

Kota Bekasi	20222940	SMP PUTRA HARAPAN	SWASTA	05 - Rehabilitasi ruang ibadah dengan tingkat kerusakan minimal sedang	Institut Sains dan Teknologi Nasional	Sesuai
Kota Bekasi	20222940	SMP PUTRA HARAPAN	SWASTA	07 - Rehabilitasi toilet dengan tingkat kerusakan minimal sedang beserta sanitasinya	Institut Sains dan Teknologi Nasional	Sesuai
Kota Bekasi	20223010	SMP YAMAD	SWASTA	04 - Rehabilitasi ruang Administrasi dengan tingkat kerusakan minimal sedang beserta perabotnya	Institut Sains dan Teknologi Nasional	
Kota Bekasi	20223010	SMP YAMAD	SWASTA	01 - Rehabilitasi ruang kelas dengan tingkat kerusakan minimal sedang beserta perabotnya	Institut Sains dan Teknologi Nasional	
Kota Bekasi	20223010	SMP YAMAD	SWASTA	06 - Rehabilitasi ruang UKS dengan tingkat kerusakan minimal sedang beserta perabotnya	Institut Sains dan Teknologi Nasional	

Kota Bekasi	20223010	SMP YAMAD	SWASTA	02 - Rehabilitasi ruang perpustakaan dengan tingkat kerusakan minimal sedang beserta perabotnya	Institut Sains dan Teknologi Nasional	
Kota Bekasi	20223010	SMP YAMAD	SWASTA	07 - Rehabilitasi toilet dengan tingkat kerusakan minimal sedang beserta sanitasinya	Institut Sains dan Teknologi Nasional	
Kota Bekasi	20223010	SMP YAMAD	SWASTA	03 - Rehabilitasi ruang laboratorium dengan tingkat kerusakan minimal sedang beserta perabotnya	Institut Sains dan Teknologi Nasional	
Kota Bekasi	20222924	SMPI AS-SYAFIYAH 06	SWASTA	06 - Rehabilitasi ruang UKS dengan tingkat kerusakan minimal sedang beserta perabotnya	Institut Sains dan Teknologi Nasional	Sesuai
Kota Bekasi	20222924	SMPI AS-SYAFIYAH 06	SWASTA	07 - Rehabilitasi toilet dengan tingkat kerusakan minimal sedang beserta sanitasinya	Institut Sains dan Teknologi Nasional	Sesuai

Kota Bekasi	20222924	SMPI AS-SYAFIYAH 06	SWASTA	05 - Rehabilitasi ruang ibadah dengan tingkat kerusakan minimal sedang	Institut Sains dan Teknologi Nasional	Sesuai
Kota Bekasi	20222924	SMPI AS-SYAFIYAH 06	SWASTA	04 - Rehabilitasi ruang Administrasi dengan tingkat kerusakan minimal sedang beserta perabotnya	Institut Sains dan Teknologi Nasional	Sesuai
Kota Bekasi	20222924	SMPI AS-SYAFIYAH 06	SWASTA	01 - Rehabilitasi ruang kelas dengan tingkat kerusakan minimal sedang beserta perabotnya	Institut Sains dan Teknologi Nasional	Sesuai
Kota Bekasi	20222924	SMPI AS-SYAFIYAH 06	SWASTA	09 - Pembangunan ruang kelas baru (RKB) beserta perabotnya	Institut Sains dan Teknologi Nasional	Sesuai
Kota Bekasi	20222924	SMPI AS-SYAFIYAH 06	SWASTA	02 - Rehabilitasi ruang perpustakaan dengan tingkat kerusakan minimal sedang beserta perabotnya	Institut Sains dan Teknologi Nasional	Sesuai

Kota Bekasi	20222924	SMPI AS-SYAFIYAH 06	SWASTA	03 - Rehabilitasi ruang laboratorium dengan tingkat kerusakan minimal sedang beserta perabotnya	Institut Sains dan Teknologi Nasional	Sesuai
Kota Bogor	20220411	SMP BINA BUDI LUHUR BOGOR	SWASTA	01 - Rehabilitasi ruang kelas dengan tingkat kerusakan minimal sedang beserta perabotnya	Institut Sains dan Teknologi Nasional	Sesuai
Kota Bogor	20220411	SMP BINA BUDI LUHUR BOGOR	SWASTA	04 - Rehabilitasi ruang Administrasi dengan tingkat kerusakan minimal sedang beserta perabotnya	Institut Sains dan Teknologi Nasional	Sesuai
Kota Bogor	20220411	SMP BINA BUDI LUHUR BOGOR	SWASTA	06 - Rehabilitasi ruang UKS dengan tingkat kerusakan minimal sedang beserta perabotnya	Institut Sains dan Teknologi Nasional	Sesuai
Kota Bogor	20220411	SMP BINA BUDI LUHUR BOGOR	SWASTA	05 - Rehabilitasi ruang ibadah dengan tingkat kerusakan minimal sedang	Institut Sains dan Teknologi Nasional	Sesuai

Kota Bogor	20220411	SMP BINA BUDI LUHUR BOGOR	SWASTA	07 - Rehabilitasi toilet dengan tingkat kerusakan minimal sedang beserta sanitasinya	Institut Sains dan Teknologi Nasional	Sesuai
Kota Bogor	20220411	SMP BINA BUDI LUHUR BOGOR	SWASTA	02 - Rehabilitasi ruang perpustakaan dengan tingkat kerusakan minimal sedang beserta perabotnya	Institut Sains dan Teknologi Nasional	Sesuai
Kota Bogor	20220411	SMP BINA BUDI LUHUR BOGOR	SWASTA	03 - Rehabilitasi ruang laboratorium dengan tingkat kerusakan minimal sedang beserta perabotnya	Institut Sains dan Teknologi Nasional	Sesuai
Kota Bogor	69775715	SMP BINA PUTERA	SWASTA	21 - Pembangunan asrama siswa beserta Perabotnya	Institut Sains dan Teknologi Nasional	Tidak Sesuai
Kota Bogor	69775715	SMP BINA PUTERA	SWASTA	01 - Rehabilitasi ruang kelas dengan tingkat kerusakan minimal sedang beserta perabotnya	Institut Sains dan Teknologi Nasional	Sesuai

Kota Bogor	69775715	SMP BINA PUTERA	SWASTA	02 - Rehabilitasi ruang perpustakaan dengan tingkat kerusakan minimal sedang beserta perabotnya	Institut Sains dan Teknologi Nasional	Sesuai
Kota Bogor	69775715	SMP BINA PUTERA	SWASTA	04 - Rehabilitasi ruang Administrasi dengan tingkat kerusakan minimal sedang beserta perabotnya	Institut Sains dan Teknologi Nasional	Sesuai
Kota Bogor	69775715	SMP BINA PUTERA	SWASTA	07 - Rehabilitasi toilet dengan tingkat kerusakan minimal sedang beserta sanitasinya	Institut Sains dan Teknologi Nasional	Sesuai
Kota Bogor	69775715	SMP BINA PUTERA	SWASTA	05 - Rehabilitasi ruang ibadah dengan tingkat kerusakan minimal sedang	Institut Sains dan Teknologi Nasional	Sesuai
Kota Bogor	20238494	SMP ISLAM AL-UMM	SWASTA	09 - Pembangunan ruang kelas baru (RKB) beserta perabotnya	Institut Sains dan Teknologi Nasional	Sesuai

Kota Bogor	20238494	SMP ISLAM AL-UMM	SWASTA	02 - Rehabilitasi ruang perpustakaan dengan tingkat kerusakan minimal sedang beserta perabotnya	Institut Sains dan Teknologi Nasional	Sesuai
Kota Bogor	20238494	SMP ISLAM AL-UMM	SWASTA	03 - Rehabilitasi ruang laboratorium dengan tingkat kerusakan minimal sedang beserta perabotnya	Institut Sains dan Teknologi Nasional	Sesuai
Kota Bogor	20238494	SMP ISLAM AL-UMM	SWASTA	01 - Rehabilitasi ruang kelas dengan tingkat kerusakan minimal sedang beserta perabotnya	Institut Sains dan Teknologi Nasional	Tidak Sesuai
Kota Depok	20232519	SMP BINA INSAN CENDIKIA	SWASTA	01 - Rehabilitasi ruang kelas dengan tingkat kerusakan minimal sedang beserta perabotnya	Institut Sains dan Teknologi Nasional	Sesuai
Kota Depok	20232519	SMP BINA INSAN CENDIKIA	SWASTA	09 - Pembangunan ruang kelas baru (RKB) beserta perabotnya	Institut Sains dan Teknologi Nasional	Sesuai

Kota Depok	20232519	SMP BINA INSAN CENDIKIA	SWASTA	07 - Rehabilitasi toilet dengan tingkat kerusakan minimal sedang beserta sanitasinya	Institut Sains dan Teknologi Nasional	Sesuai
Kota Depok	20232519	SMP BINA INSAN CENDIKIA	SWASTA	10 - Pembangunan ruang perpustakaan beserta perabotnya	Institut Sains dan Teknologi Nasional	Sesuai
Kota Depok	20229009	SMP BINA SEJAHTERA	SWASTA	07 - Rehabilitasi toilet dengan tingkat kerusakan minimal sedang beserta sanitasinya	Institut Sains dan Teknologi Nasional	Sesuai
Kota Depok	20229009	SMP BINA SEJAHTERA	SWASTA	21 - Pembangunan asrama siswa beserta Perabotnya	Institut Sains dan Teknologi Nasional	Tidak Sesuai
Kota Depok	20229009	SMP BINA SEJAHTERA	SWASTA	09 - Pembangunan ruang kelas baru (RKB) beserta perabotnya	Institut Sains dan Teknologi Nasional	Sesuai
Kota Depok	20229009	SMP BINA SEJAHTERA	SWASTA	05 - Rehabilitasi ruang ibadah dengan tingkat kerusakan minimal sedang	Institut Sains dan Teknologi Nasional	Sesuai
Kota Depok	20229009	SMP BINA SEJAHTERA	SWASTA	04 - Rehabilitasi ruang Administrasi dengan tingkat kerusakan minimal sedang beserta perabotnya	Institut Sains dan Teknologi Nasional	Sesuai

Kota Depok	20229009	SMP BINA SEJAHTERA	SWASTA	02 - Rehabilitasi ruang perpustakaan dengan tingkat kerusakan minimal sedang beserta perabotnya	Institut Sains dan Teknologi Nasional	Sesuai
Kota Depok	20229009	SMP BINA SEJAHTERA	SWASTA	01 - Rehabilitasi ruang kelas dengan tingkat kerusakan minimal sedang beserta perabotnya	Institut Sains dan Teknologi Nasional	Sesuai
Kota Depok	20229136	SMP DARUL ILMU	SWASTA	01 - Rehabilitasi ruang kelas dengan tingkat kerusakan minimal sedang beserta perabotnya	Institut Sains dan Teknologi Nasional	Sesuai
Kota Depok	20229136	SMP DARUL ILMU	SWASTA	07 - Rehabilitasi toilet dengan tingkat kerusakan minimal sedang beserta sanitasinya	Institut Sains dan Teknologi Nasional	Sesuai
Kota Depok	20229136	SMP DARUL ILMU	SWASTA	04 - Rehabilitasi ruang Administrasi dengan tingkat kerusakan minimal sedang beserta perabotnya	Institut Sains dan Teknologi Nasional	Sesuai

Kota Depok	20229019	SMP DARUL ULUM	SWASTA	04 - Rehabilitasi ruang Administrasi dengan tingkat kerusakan minimal sedang beserta perabotnya	Institut Sains dan Teknologi Nasional	Tidak Sesuai
Kota Depok	20229019	SMP DARUL ULUM	SWASTA	07 - Rehabilitasi toilet dengan tingkat kerusakan minimal sedang beserta sanitasinya	Institut Sains dan Teknologi Nasional	Tidak Sesuai
Kota Depok	20229019	SMP DARUL ULUM	SWASTA	03 - Rehabilitasi ruang laboratorium dengan tingkat kerusakan minimal sedang beserta perabotnya	Institut Sains dan Teknologi Nasional	Tidak Sesuai
Kota Depok	20229019	SMP DARUL ULUM	SWASTA	01 - Rehabilitasi ruang kelas dengan tingkat kerusakan minimal sedang beserta perabotnya	Institut Sains dan Teknologi Nasional	Sesuai

Kota Depok	20229049	SMP ISLAM HIDAYATUL IHSAN	SWASTA	04 - Rehabilitasi ruang Administrasi dengan tingkat kerusakan minimal sedang beserta perabotnya	Institut Sains dan Teknologi Nasional	Sesuai
Kota Depok	20229049	SMP ISLAM HIDAYATUL IHSAN	SWASTA	21 - Pembangunan asrama siswa beserta Perabotnya	Institut Sains dan Teknologi Nasional	Tidak Sesuai
Kota Depok	20229049	SMP ISLAM HIDAYATUL IHSAN	SWASTA	07 - Rehabilitasi toilet dengan tingkat kerusakan minimal sedang beserta sanitasinya	Institut Sains dan Teknologi Nasional	Sesuai
Kota Depok	69831490	SMP ISLAM NURUL QURAN	SWASTA	10 - Pembangunan ruang perpustakaan beserta perabotnya	Institut Sains dan Teknologi Nasional	Sesuai
Kota Depok	69831490	SMP ISLAM NURUL QURAN	SWASTA	07 - Rehabilitasi toilet dengan tingkat kerusakan minimal sedang beserta sanitasinya	Institut Sains dan Teknologi Nasional	Sesuai

Kota Depok	69831490	SMP ISLAM NURUL QURAN	SWASTA	03 - Rehabilitasi ruang laboratorium dengan tingkat kerusakan minimal sedang beserta perabotnya	Institut Sains dan Teknologi Nasional	Sesuai
Kota Depok	69904712	SMP IT Alexandria	SWASTA	01 - Rehabilitasi ruang kelas dengan tingkat kerusakan minimal sedang beserta perabotnya	Institut Sains dan Teknologi Nasional	Sesuai
Kota Depok	69904712	SMP IT Alexandria	SWASTA	07 - Rehabilitasi toilet dengan tingkat kerusakan minimal sedang beserta sanitasinya	Institut Sains dan Teknologi Nasional	Sesuai
Kota Depok	69904712	SMP IT Alexandria	SWASTA	04 - Rehabilitasi ruang Administrasi dengan tingkat kerusakan minimal sedang beserta perabotnya	Institut Sains dan Teknologi Nasional	Sesuai
Kota Depok	69904712	SMP IT Alexandria	SWASTA	21 - Pembangunan asrama siswa beserta Perabotnya	Institut Sains dan Teknologi Nasional	Tidak Sesuai

Kota Depok	69904712	SMP IT Alexandria	SWASTA	02 - Rehabilitasi ruang perpustakaan dengan tingkat kerusakan minimal sedang beserta perabotnya	Institut Sains dan Teknologi Nasional	Tidak Sesuai
Kota Depok	20229063	SMP KASIH DEPOK	SWASTA	01 - Rehabilitasi ruang kelas dengan tingkat kerusakan minimal sedang beserta perabotnya	Institut Sains dan Teknologi Nasional	Tidak Sesuai
Kota Depok	20229063	SMP KASIH DEPOK	SWASTA	04 - Rehabilitasi ruang Administrasi dengan tingkat kerusakan minimal sedang beserta perabotnya	Institut Sains dan Teknologi Nasional	Tidak Sesuai
Kota Depok	20229063	SMP KASIH DEPOK	SWASTA	06 - Rehabilitasi ruang UKS dengan tingkat kerusakan minimal sedang beserta perabotnya	Institut Sains dan Teknologi Nasional	Tidak Sesuai
Kota Depok	20229063	SMP KASIH DEPOK	SWASTA	03 - Rehabilitasi ruang laboratorium dengan tingkat kerusakan minimal sedang beserta perabotnya	Institut Sains dan Teknologi Nasional	Tidak Sesuai

Kota Depok	69831548	SMP MUARA ILMU	SWASTA	02 - Rehabilitasi ruang perpustakaan dengan tingkat kerusakan minimal sedang beserta perabotnya	Institut Sains dan Teknologi Nasional	Sesuai
Kota Depok	69831548	SMP MUARA ILMU	SWASTA	01 - Rehabilitasi ruang kelas dengan tingkat kerusakan minimal sedang beserta perabotnya	Institut Sains dan Teknologi Nasional	Sesuai
Kota Depok	69831548	SMP MUARA ILMU	SWASTA	04 - Rehabilitasi ruang Administrasi dengan tingkat kerusakan minimal sedang beserta perabotnya	Institut Sains dan Teknologi Nasional	Sesuai
Kota Depok	69831548	SMP MUARA ILMU	SWASTA	21 - Pembangunan asrama siswa beserta Perabotnya	Institut Sains dan Teknologi Nasional	Tidak Sesuai
Kota Depok	20229075	SMP MUHAMMADIYAH 2 RANGKAPANJAYA	SWASTA	06 - Rehabilitasi ruang UKS dengan tingkat kerusakan minimal sedang beserta perabotnya	Institut Sains dan Teknologi Nasional	Sesuai

Kota Depok	20229075	SMP MUHAMMADIYAH 2 RANGKAPANJAYA	SWASTA	04 - Rehabilitasi ruang Administrasi dengan tingkat kerusakan minimal sedang beserta perabotnya	Institut Sains dan Teknologi Nasional	Sesuai
Kota Depok	20229075	SMP MUHAMMADIYAH 2 RANGKAPANJAYA	SWASTA	21 - Pembangunan asrama siswa beserta Perabotnya	Institut Sains dan Teknologi Nasional	Tidak Sesuai
Kota Depok	20229075	SMP MUHAMMADIYAH 2 RANGKAPANJAYA	SWASTA	07 - Rehabilitasi toilet dengan tingkat kerusakan minimal sedang beserta sanitasinya	Institut Sains dan Teknologi Nasional	Sesuai
Kota Depok	20229075	SMP MUHAMMADIYAH 2 RANGKAPANJAYA	SWASTA	10 - Pembangunan ruang perpustakaan beserta perabotnya	Institut Sains dan Teknologi Nasional	Tidak Sesuai
Kota Depok	20229075	SMP MUHAMMADIYAH 2 RANGKAPANJAYA	SWASTA	01 - Rehabilitasi ruang kelas dengan tingkat kerusakan minimal sedang beserta perabotnya	Institut Sains dan Teknologi Nasional	Sesuai
Kota Depok	20229082	SMP NEGERI 11	NEGERI	01 - Rehabilitasi ruang kelas dengan tingkat kerusakan minimal sedang beserta perabotnya	Institut Sains dan Teknologi Nasional	Sesuai

Kota Depok	20229083	SMP NEGERI 12 DEPOK	NEGERI	01 - Rehabilitasi ruang kelas dengan tingkat kerusakan minimal sedang beserta perabotnya	Institut Sains dan Teknologi Nasional	Sesuai
Kota Depok	20229094	SMP PERMATA	SWASTA	21 - Pembangunan asrama siswa beserta Perabotnya	Institut Sains dan Teknologi Nasional	Tidak Sesuai
Kota Depok	20229094	SMP PERMATA	SWASTA	07 - Rehabilitasi toilet dengan tingkat kerusakan minimal sedang beserta sanitasinya	Institut Sains dan Teknologi Nasional	Sesuai
Kota Depok	20229094	SMP PERMATA	SWASTA	01 - Rehabilitasi ruang kelas dengan tingkat kerusakan minimal sedang beserta perabotnya	Institut Sains dan Teknologi Nasional	Sesuai
Kota Depok	20229097	SMP PGRI 1	SWASTA	05 - Rehabilitasi ruang ibadah dengan tingkat kerusakan minimal sedang	Institut Sains dan Teknologi Nasional	Tidak Sesuai
Kota Depok	20229097	SMP PGRI 1	SWASTA	03 - Rehabilitasi ruang laboratorium dengan tingkat kerusakan minimal sedang beserta perabotnya	Institut Sains dan Teknologi Nasional	Sesuai

Kota Depok	20229097	SMP PGRI 1	SWASTA	07 - Rehabilitasi toilet dengan tingkat kerusakan minimal sedang beserta sanitasinya	Institut Sains dan Teknologi Nasional	Tidak Sesuai
Kota Depok	20229097	SMP PGRI 1	SWASTA	01 - Rehabilitasi ruang kelas dengan tingkat kerusakan minimal sedang beserta perabotnya	Institut Sains dan Teknologi Nasional	Sesuai
Kota Depok	20229021	SMP TERPADU DARUSSALAM	SWASTA	03 - Rehabilitasi ruang laboratorium dengan tingkat kerusakan minimal sedang beserta perabotnya	Institut Sains dan Teknologi Nasional	Sesuai
Kota Depok	20229021	SMP TERPADU DARUSSALAM	SWASTA	02 - Rehabilitasi ruang perpustakaan dengan tingkat kerusakan minimal sedang beserta perabotnya	Institut Sains dan Teknologi Nasional	Sesuai
Kota Depok	20229021	SMP TERPADU DARUSSALAM	SWASTA	04 - Rehabilitasi ruang Administrasi dengan tingkat kerusakan minimal sedang beserta perabotnya	Institut Sains dan Teknologi Nasional	

Kota Depok	20229021	SMP TERPADU DARUSSALAM	SWASTA	06 - Rehabilitasi ruang UKS dengan tingkat kerusakan minimal sedang beserta perabotnya	Institut Sains dan Teknologi Nasional	
Kota Depok	20229021	SMP TERPADU DARUSSALAM	SWASTA	07 - Rehabilitasi toilet dengan tingkat kerusakan minimal sedang beserta sanitasinya	Institut Sains dan Teknologi Nasional	Sesuai
Kota Depok	20229021	SMP TERPADU DARUSSALAM	SWASTA	01 - Rehabilitasi ruang kelas dengan tingkat kerusakan minimal sedang beserta perabotnya	Institut Sains dan Teknologi Nasional	Sesuai