



**DAFTAR HADIR PESERTA KULIAH MAHASISWA
GENAP - REGULER - TAHUN 2022/2023**

FAK / JURUSAN
MATAKULIAH
KELAS / PESERTA
KURIKULUM
DOSEN

Teknik Sipil S1
CAD 1 / 112013 / 2
A / 3
2018

1. Rafama Dewi, S.Pd., S.Ars., M.T
2. Rildarini Syahfarin, S.T., M.T.

HARI / TANGGAL Selasa

JAM KULIAH 10:00-11:40

RUANG B-1

Hal : 1 / 1

No	N I M	NAMA MAHASISWA	TANGGAL PERTEMUAN						JUMLAH
			30/6	06/06	13/06	20/06	28/06	4/07	
1	18110040	SOLIHIN AHMADI	<i>[Signature]</i>	<i>[Signature]</i>	<i>[Signature]</i>	<i>[Signature]</i>	<i>[Signature]</i>	<i>[Signature]</i>	
2	22110001	AMALIA NAURAH PATRIA	<i>[Signature]</i>	<i>[Signature]</i>	<i>[Signature]</i>	<i>[Signature]</i>	<i>[Signature]</i>	<i>[Signature]</i>	
3	22110002	PRAMUDYA DAVALA PAMUNGKAS	<i>[Signature]</i>	<i>[Signature]</i>	<i>[Signature]</i>	<i>[Signature]</i>	<i>[Signature]</i>	<i>[Signature]</i>	

online

CATATAN :

Perubahan peserta hanya diperkenankan bila ada persetujuan tertulis dari Pelaksana Jurusan.

Jakarta,

Dosen Pengajar,

(Rafama Dewi, S.Pd., S.Ars., M.T)

17/03/2023



DAFTAR HADIR PESERTA KULIAH MAHASISWA
GENAP - REGULER - TAHUN 2022/2023

FAK / JURUSAN
MATAKULIAH
KELAS / PESERTA
KURIKULUM
DOSEN

Teknik Sipil B1
CAD 1 / 112013 / 2
A / 3
2018
1. Rafama Dewi, S.Pd., S.Ars., M.T
2. Rildarini Syahfarin, S.T., M.T

HARI / TANGGAL Selasa
JAM KULIAH 10:00-11:40
RUANG B-1

Hal 1 / 1

No	N I M	NAMA MAHASISWA	TANGGAL PERTEMUAN						JUMLAH
			21/03	28/03	4/04	11/04	18/04	25/04	
1	16110040	SOLIHIN AHMADI	/	/	/	/	/	/	
2	22110001	AMALIA NAURAH PATRIA	Amalia	Amalia	Amalia	Amalia	✓	✓	
3	22110002	PRAMUDYA DAVALA PAMUNGKAS	Pud	Pud	Pud	Pud	✓	✓	

CATATAN :

Perubahan peserta hanya diperkenankan bila ada persetujuan tertulis dari Pelaksana Jurusan.

17/03/2023

Jakarta,

Dosen Pengajar

(Rafama Dewi, S.Pd., S.Ars., M.T)



BERITA ACARA PERKULIAHAN
(PRESENTASI KEHADIRAN DOSEN)
SEMESTER GENAP TAHUN AKADEMIK 2022-2023
PROGRAM STUDI TEKNIK SIPIL S1 -FTSP-ISTN

Mata Kuliah : CAD 1
Dosen : Rafama Dewl., S.Pd, S.Ars, MT
: Rildarini Syahfarin., ST, MT
Hari : Selasa
Jam : 10:00 - 11:40

Semester : 2
SKS : 2
Kelas : A
Ruang : B.1

NO	TANGGAL	MATERI KULIAH	JML MHS HADIR	TANDA TANGAN DOSEN
1	21/3	PENGENALAN & PERSIAPAN ALAT & SOPORTE	2	
2	28/3	MENU & PERMINTAH GAMIS (STUDIO)	2	
3	4/4	Menyusun denah sederhana bangunan 3 lantai	2	
4	11/4	} PRAKTEK GAMBAR BAHEVIATI JEMBATAN	2	
5	18/4		2	
6	2/5		2	
7	9/5		2	
8		UJIAN TENGAH SEMESTER (UTS)		

Dosen Mengajar <

(.....)



BERITA ACARA PERKULIAHAN
(PRESENTASI KEHADIRAN DOSEN)
SEMESTER GENAP TAHUN AKADEMIK 2022-2023
PROGRAM STUDI TEKNIK SIPIL S1 -FTSP-ISTN

Mata Kuliah : CAD 1
Dosen : Rafama Dewi., S.Pd, S.Ars, MT
Hari : Selasa
Jam : 10:00 - 11:40

Semester : 2
SKS : 2
Kelas : A
Ruang : B.1

NO	TANGGAL	MATERI KULIAH	JML MHS HADIR	TANDA TANGAN DOSEN
9	21/03 20/6	Pengenalan dasar Auto Cad. Ulasan Haril VTS	2	
10	6/6	Penjelasan detail Bang. Sipil	2	
11	13/6	} PRAKTIK GAMBAR BAMBUHAYAM Sipil SEGAI CONTEH GAMBAR DIBERIKAN DOSEN	2	
12	20/6		2	
13	28/6		2	
14	4/6		2	
15	11/6		2	
16		UJIAN AKHIR SEMESTER (UAS)		

Dosen Mengajar

(.....)



DAFTAR HADIR PESERTA UJIAN TENGAH SEMESTER
SEMESTER GENAP - REGULER - TAHUN 2022/2023
PROGRAM KAMPUS ISTN BUMI SRENGSENG INDAH

FAK / JURUSAN : Teknik Sipil 81
MATAKULIAH : CAD 1
KELAS / DOSEN : A / Rafama Dewi, S.Pd., S.Ars., M.T
HARI / TANGGAL : Selasa 23/05/2023
JAM UJIAN : 10:00 - 11:40
PESERTA : 3 / 3 MHS
RUANG : B-1

RANGKAI NILAI
00 - 44 = E
45 - 55 = D
56 - 65 = C
66 - 79 = B
80 - 100 = A

Hal : 1 / 1

No	N I M	NAMA MAHASISWA	NO DUDUK	NILAI ANGKA (0 - 100)	TANDA TANGAN KEHADIRAN
1	18110040	SOLIHIN AHMADI	1		1.
2	22110001	AMALIA NAURAH PATRIA	2		2.
3	22110002	PRAMUDYA DAVALA PAMUNGKAS	3		3.

PENGAWAS			
NAMA	ttd	NAMA	ttd
1.		3.	
2.		4.	

Koordinator Pengawas

(_____)

PESERTA UJIAN : MHS

Dosen Pengajar,

(Rafama Dewi, S.Pd., S.Ars., M.T)

UJIAN TENGAH SEMESTER - Genap 2022/23
Mata Kuliah : CAD 1

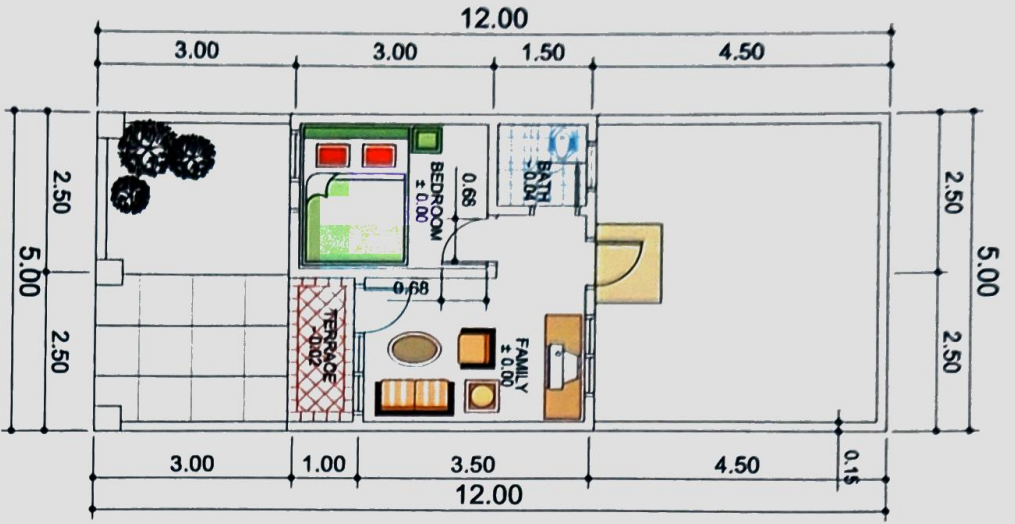

Type
21 / 60

RUMAH TYPE 21 / 60

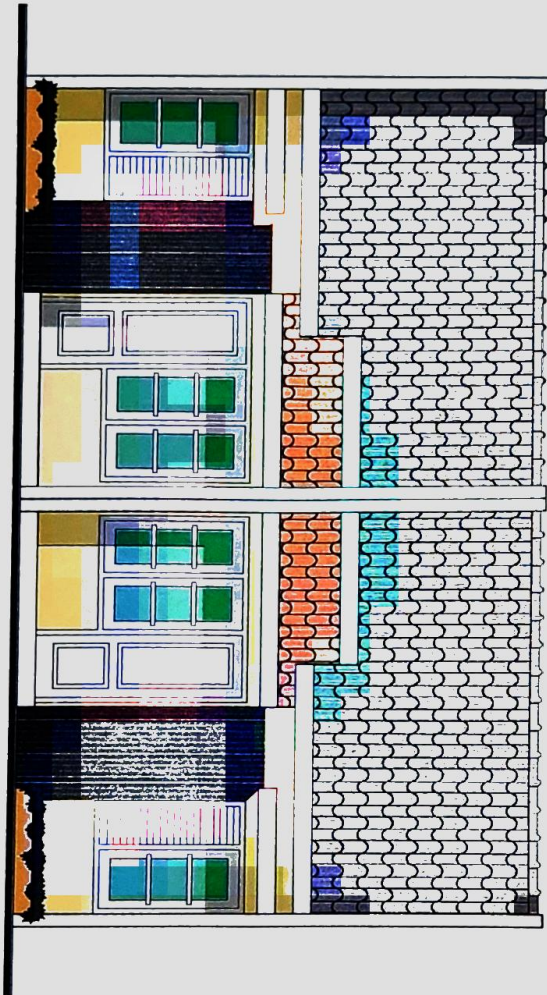

TAMPAK ALTERNATIF 1
SKALA 1 : 75

SPEKIFIKASI TEKNIS

PONDASI
Pondasi Batu kali setempat
DINDING
Batako dipleslet dan dicat
LANTAI
Lantai seluruh ruangan Keramik
Teras belakang rabat beton

PLAFOND
Tripleks / Eternit rangka kayu Borneo
ATAP
Genteng beton warna rangka kayu
KUSEN, PINTU & JENDELA
Kusen, Pintu & Jendela Kayu Borneo
Pintu Tripleks - Melaminito (KM/WC)